

Food and Agriculture
Organization of the
United Nations

World Organisation
for Animal Health
Founded as OIE

Funded by
the European Union

1st GF-TADs Regional Conference in the European region

**ASF – usage of IT tools to
support prevention and control
measures**

**- Veterinary Directorate -
S E R B I A**

Boban Đurić 22-25/August/2025, Belgrade, Serbia

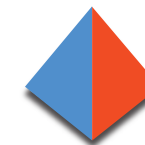

GF-TADs

GLOBAL FRAMEWORK FOR THE
PROGRESSIVE CONTROL OF
TRANSBOUNDARY ANIMAL DISEASES

Food and Agriculture
Organization of the
United Nations

World Organisation
for Animal Health
Founded as OIE

ASF – USAGE OF IT TOOLS TO SUPPORT PREVENTION AND CONTROL MEASURES

ASF: PREVENTION THROUGH DIGITAL TECHNOLOGY

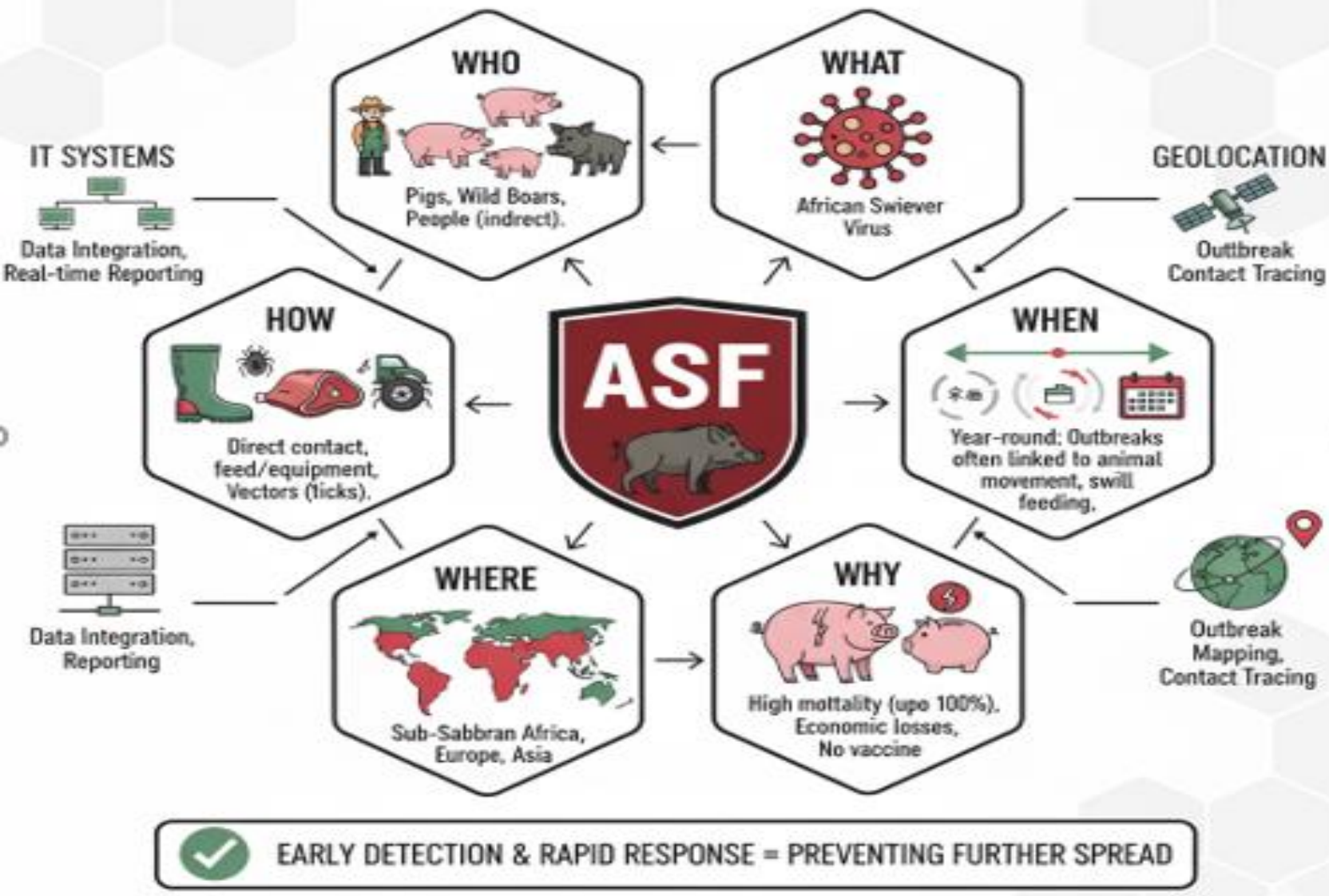

**PREDICTION OF
THE DISEASE!!!
???**

shutterstock.com · 1474548086

IMPORTANT FACTS

ADMINISTRATIVE DISTRICTS IN SERBIA (25)

EPIZOOTIOLOGICAL AREAS OF SCIENTIFIC AND VETERINARY SPECIALIST INSTITUTES

- Approximately 2,500 veterinarians
- 355 authorized veterinary stations
- 627 veterinary ambulances
- 12 veterinary institutes (10 specialist and 2 scientific institutes)

4 RAPID RESPONSE CENTERS:

- SVI NOVI SAD
- SVI Serbia BELGRADE
- VSI KRALJEVO
- VSI NIS

PIG POPULATION DENSITY

PIG HOLDING DENSITY/ administrative districts

Република Србија

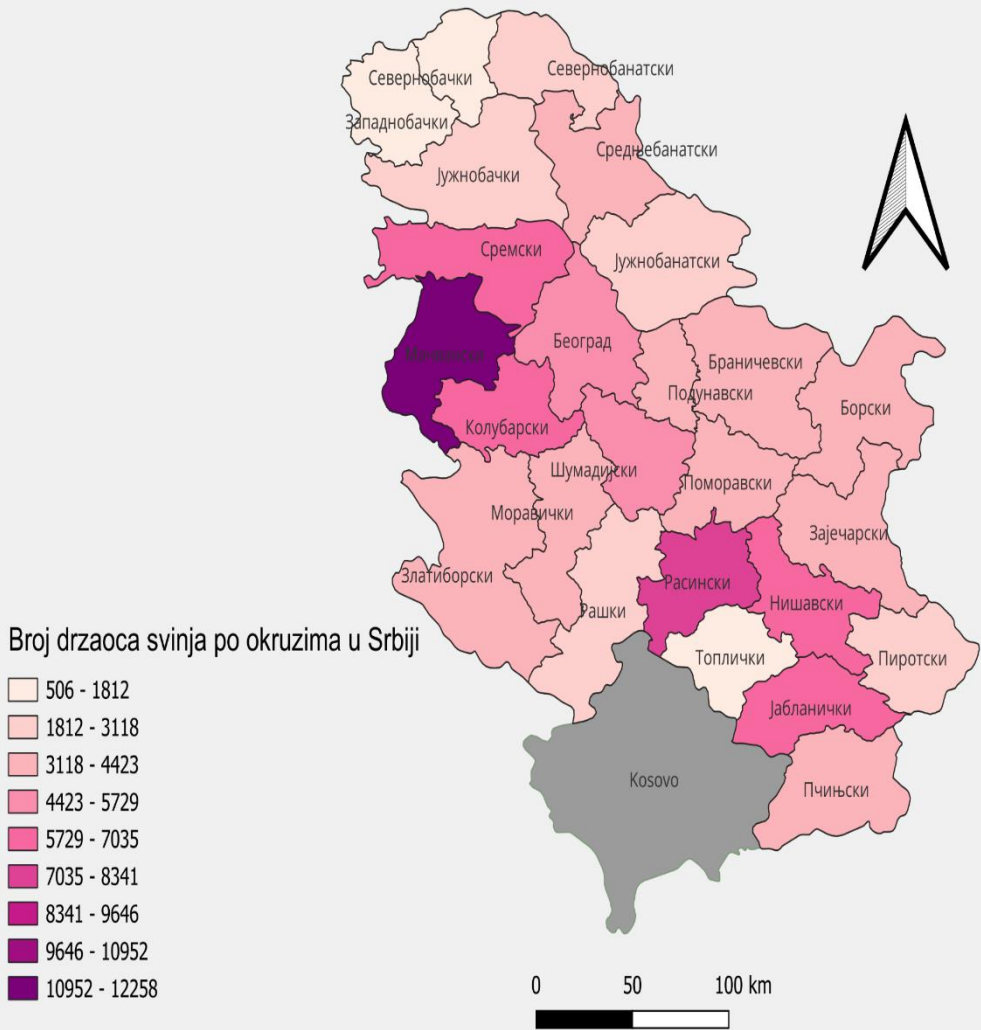

PIG DENSITY/ administrative districts

Broj svinja u Srbiji po okruzima

PIG HOLDING STRUCTURE

PIG HOLDING STRUCTURE/ administrative districts

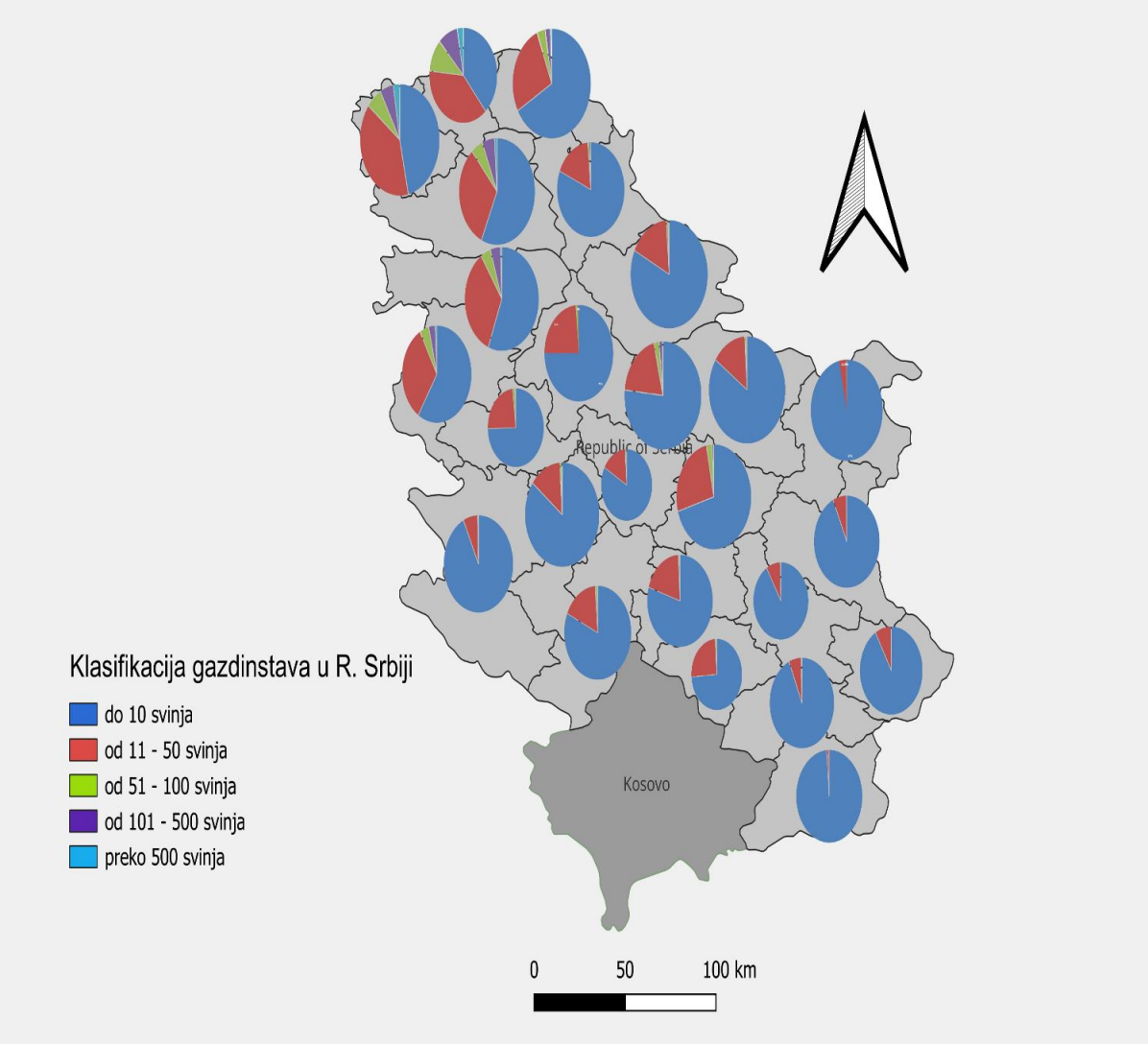

SOW HOLDING STRUCTURE/ administrative districts

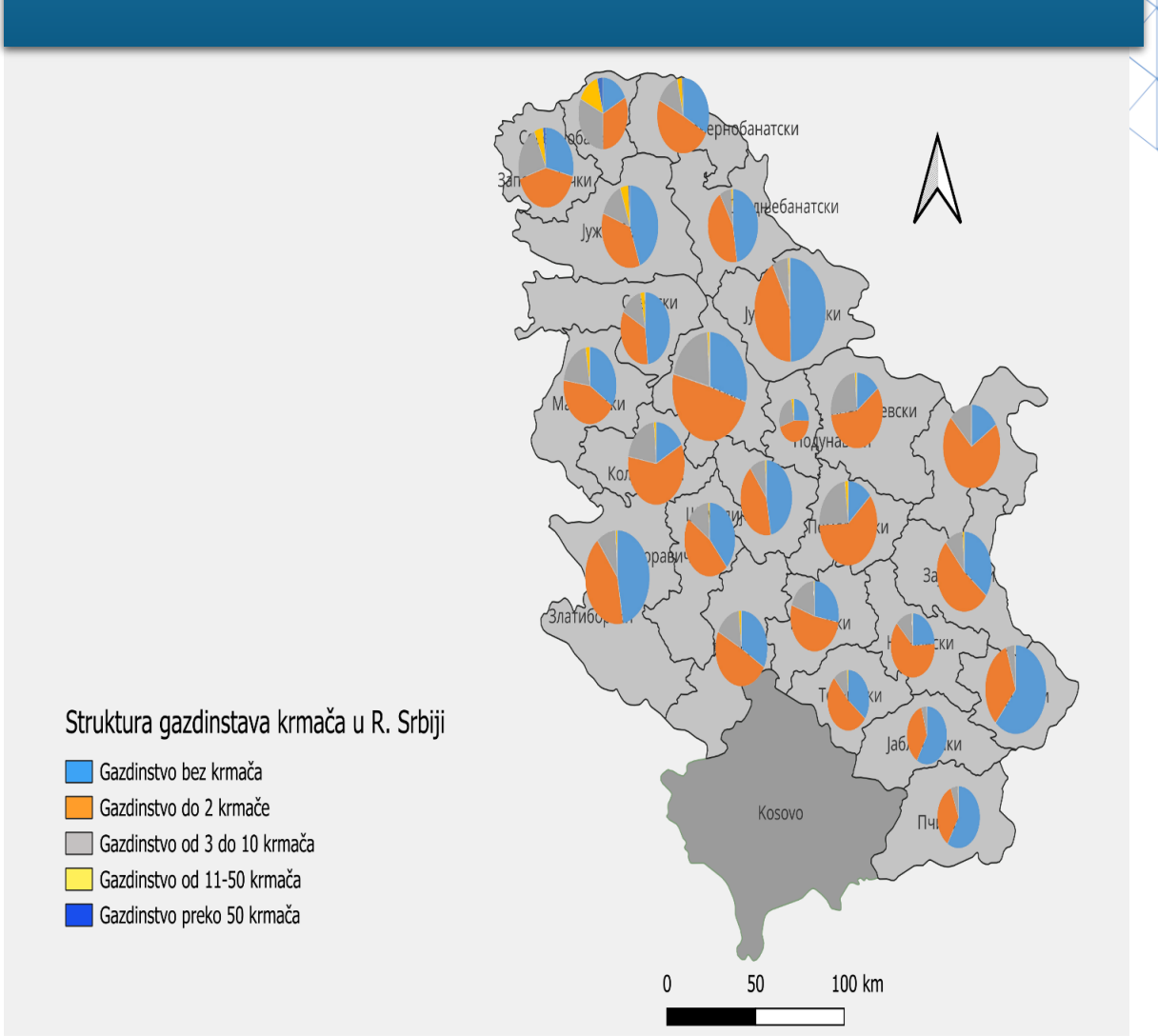

ACTIONS TAKEN FOR ASF BETTER IT CONTROL

- **Proactive Preparedness:** Initial use of IT for pig population records and monitoring, even before the first ASF outbreak.
- **The Catalyst for Change:** The 2019 outbreak as a turning point, highlighting the need for a more robust and dynamic IT system.
- **Integrated Surveillance System:** Development and enhancement of a dedicated digital application for the ASF Surveillance Plan.
- **Data Collection & Integration:** The process of feeding the central database with:
 - **Active surveillance data (quarterly farm visits).**
 - **Biosecurity assessment results.**
 - **Daily outbreak reports from regional crisis centers.**
- **Data-Driven Insights:** The system's capability to generate a detailed, geo-referenced overview of the epidemiological situation, including population structure, samples, and confirmed cases.
- **Real-Time Decision Making:** How the IT tools support risk-based decisions, timely control measures, and prevention of further disease spread.
- **Ensuring Safe Trade:** The role of the system in issuing electronic Animal Health Certificates for safe animal movement.

APPEARANCE OF THE FIRST CASE OF ASF IN DOMESTIC PIGS 2019

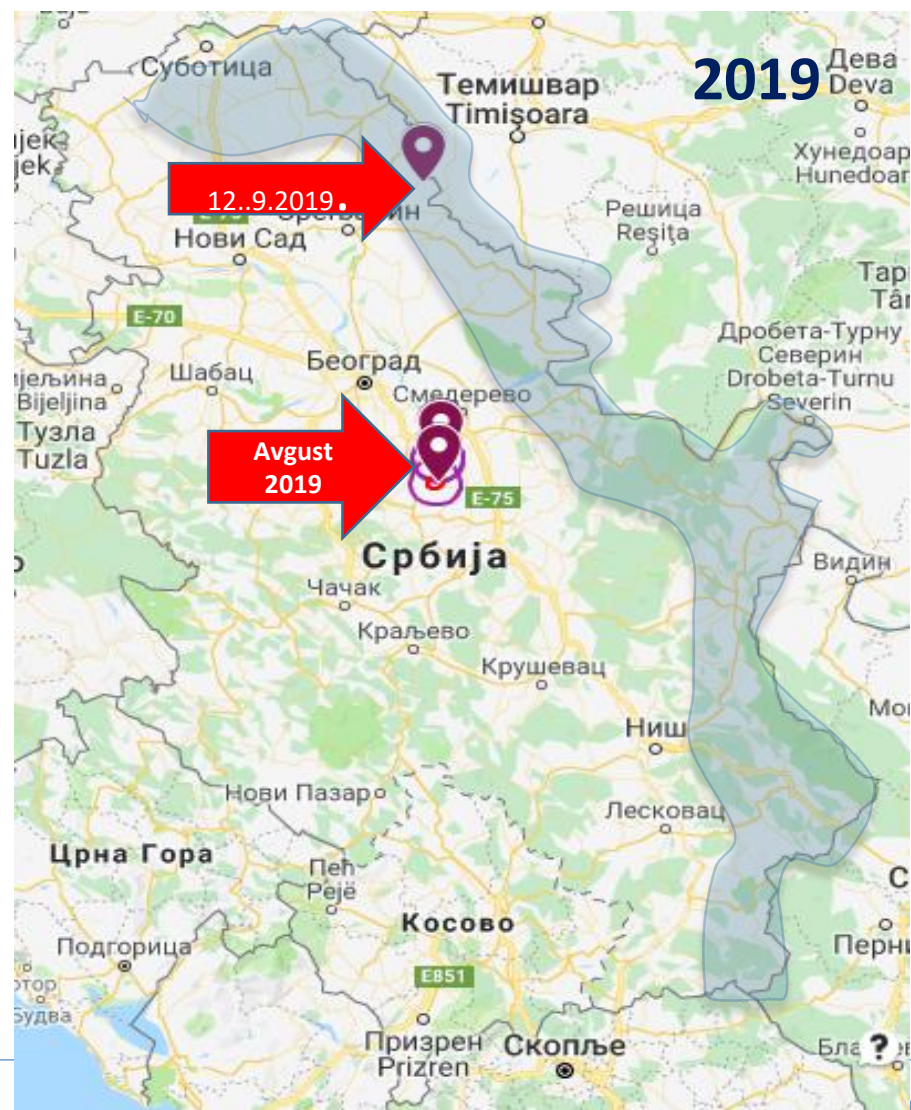
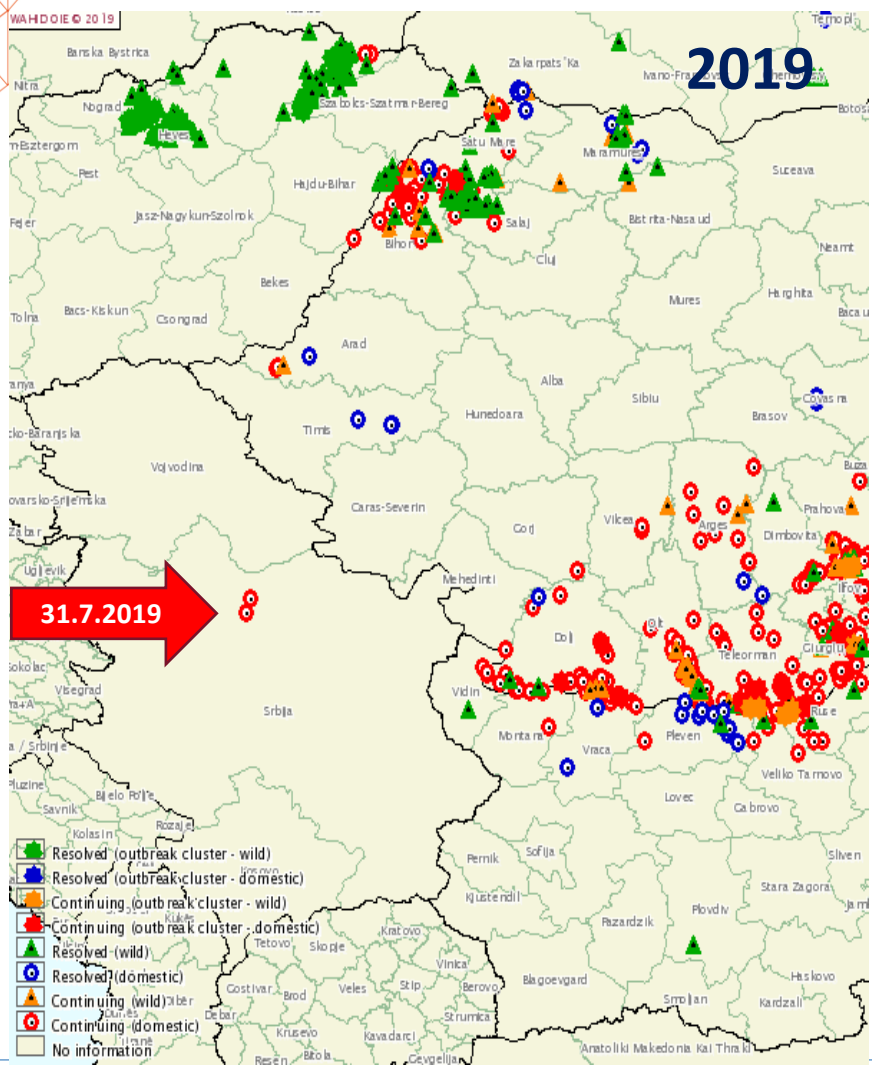

ASF SPREADING IN SERBIA DURING 2021, 2022, 2023. (domestic pigs and WB)

ASF 2021

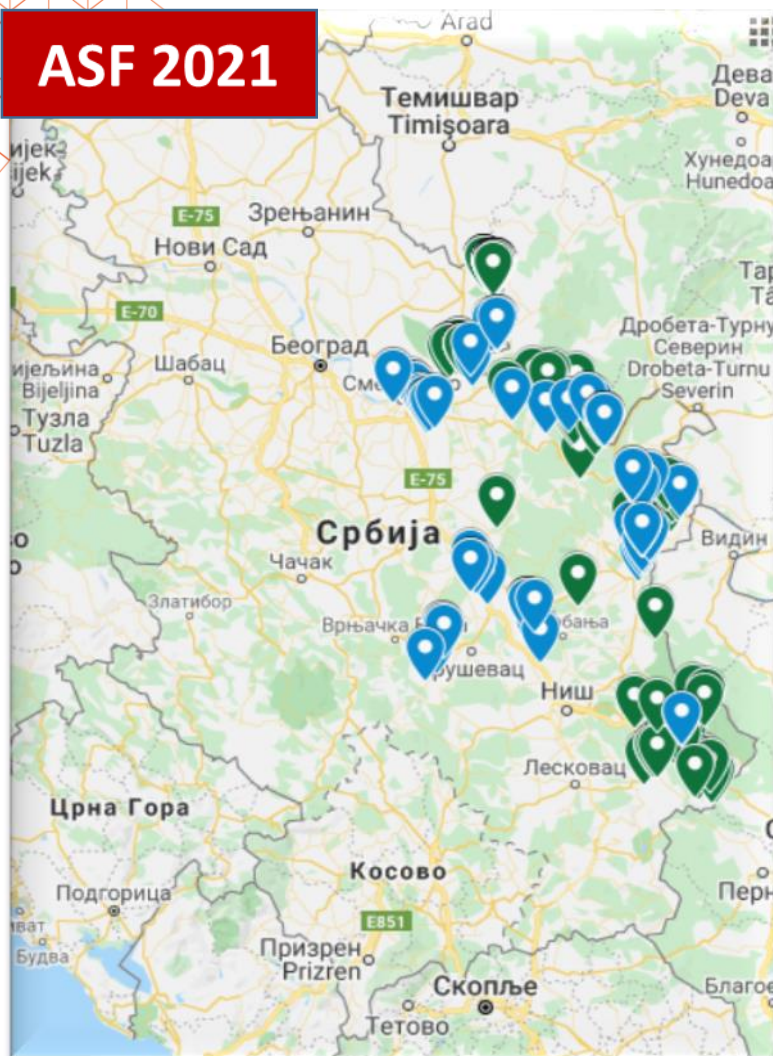

ASF 2022

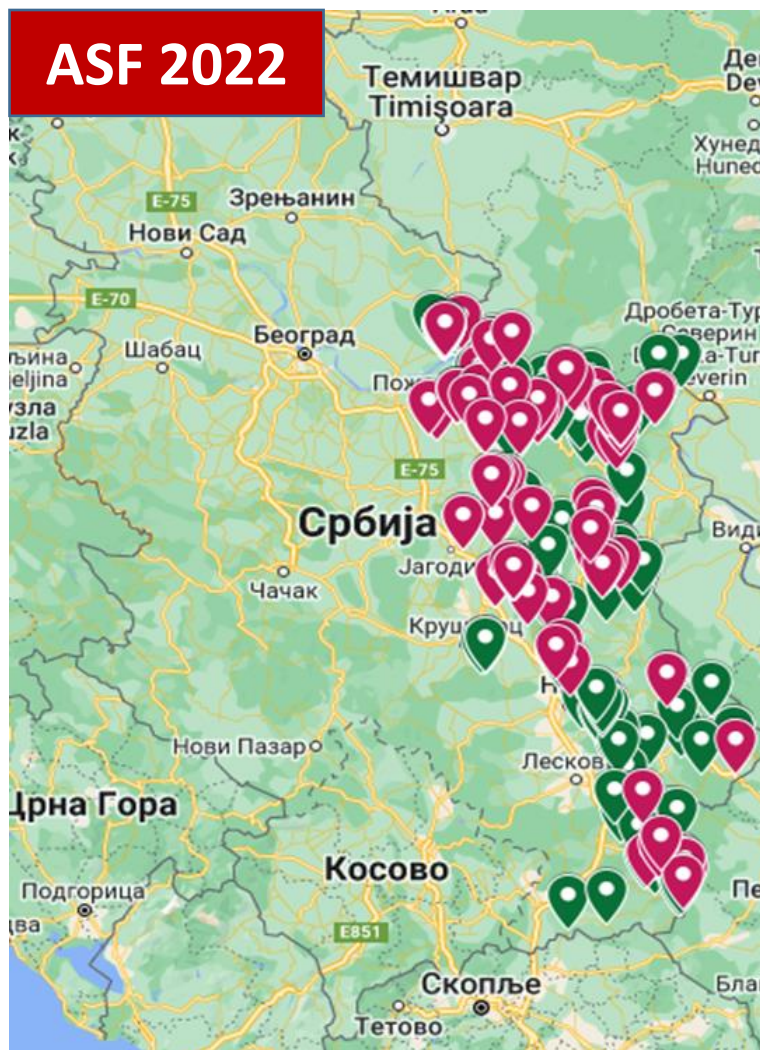

ASF 2023

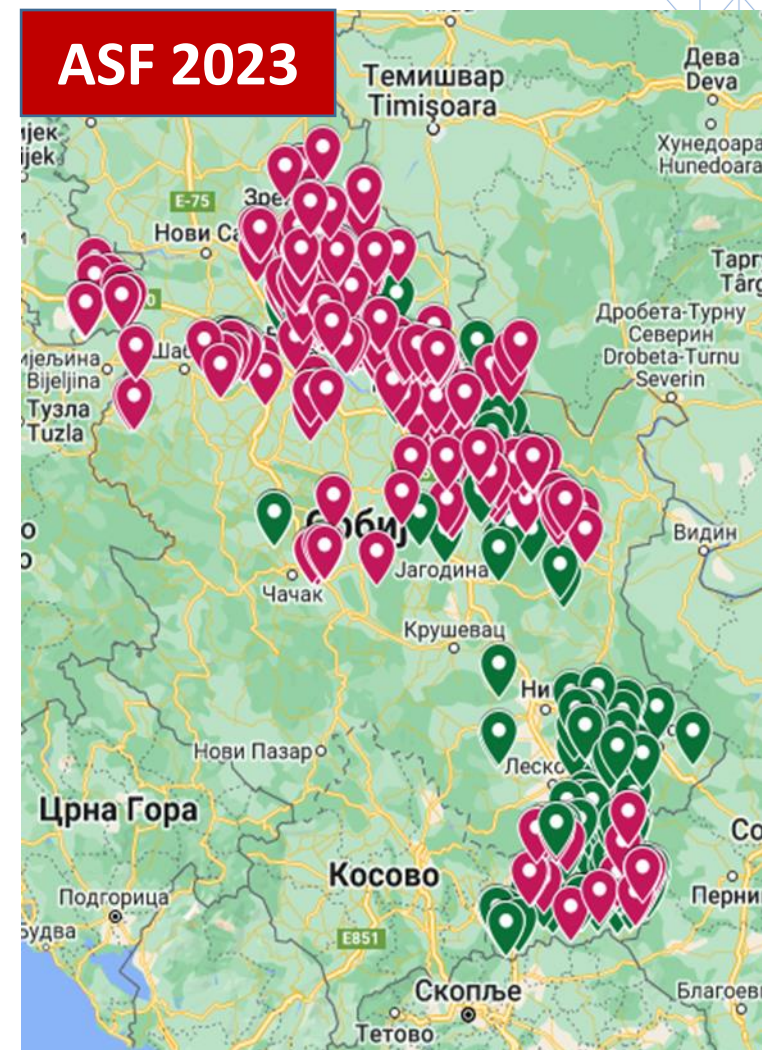

INTERESTING FACTS-GEODISTRIBUTION- RESTRICTED AND AFFECTED AREA

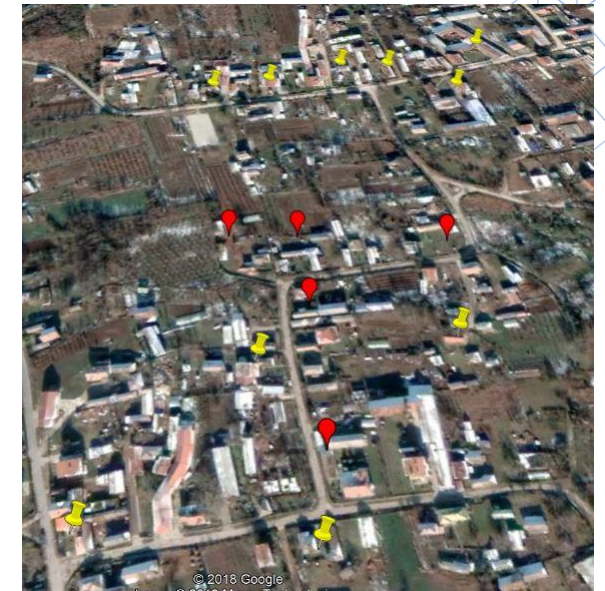
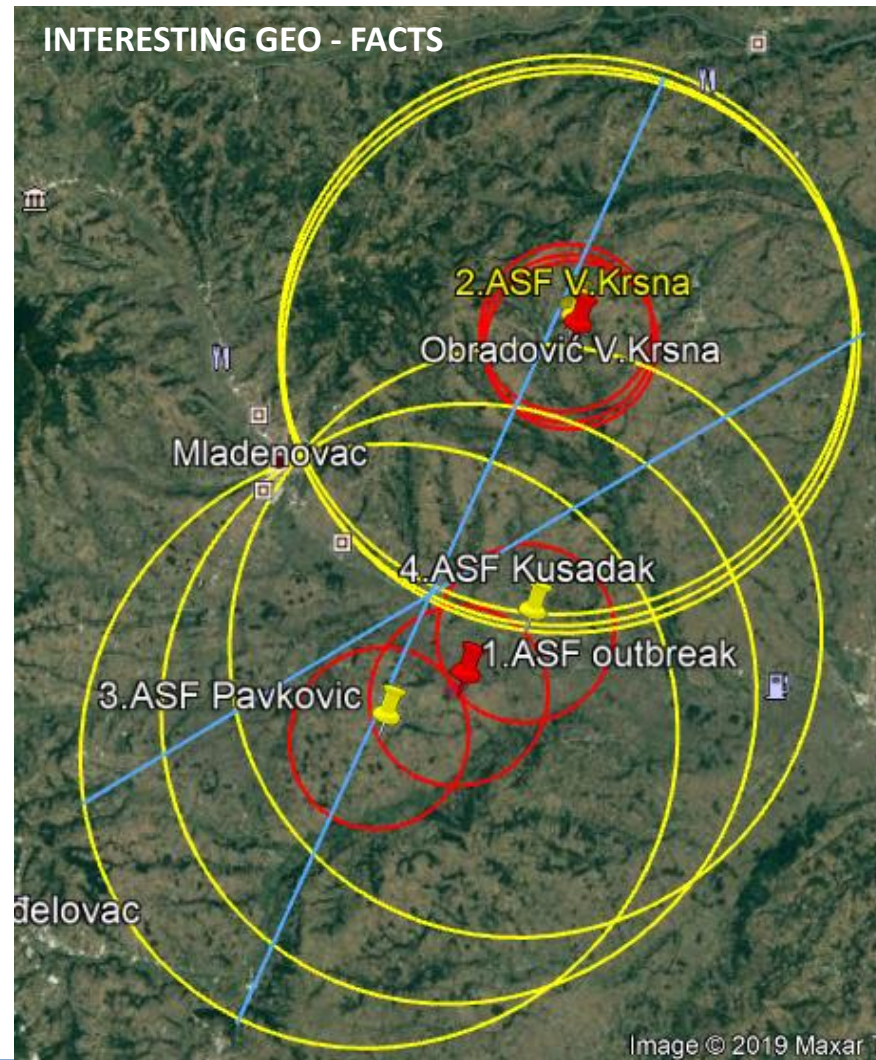
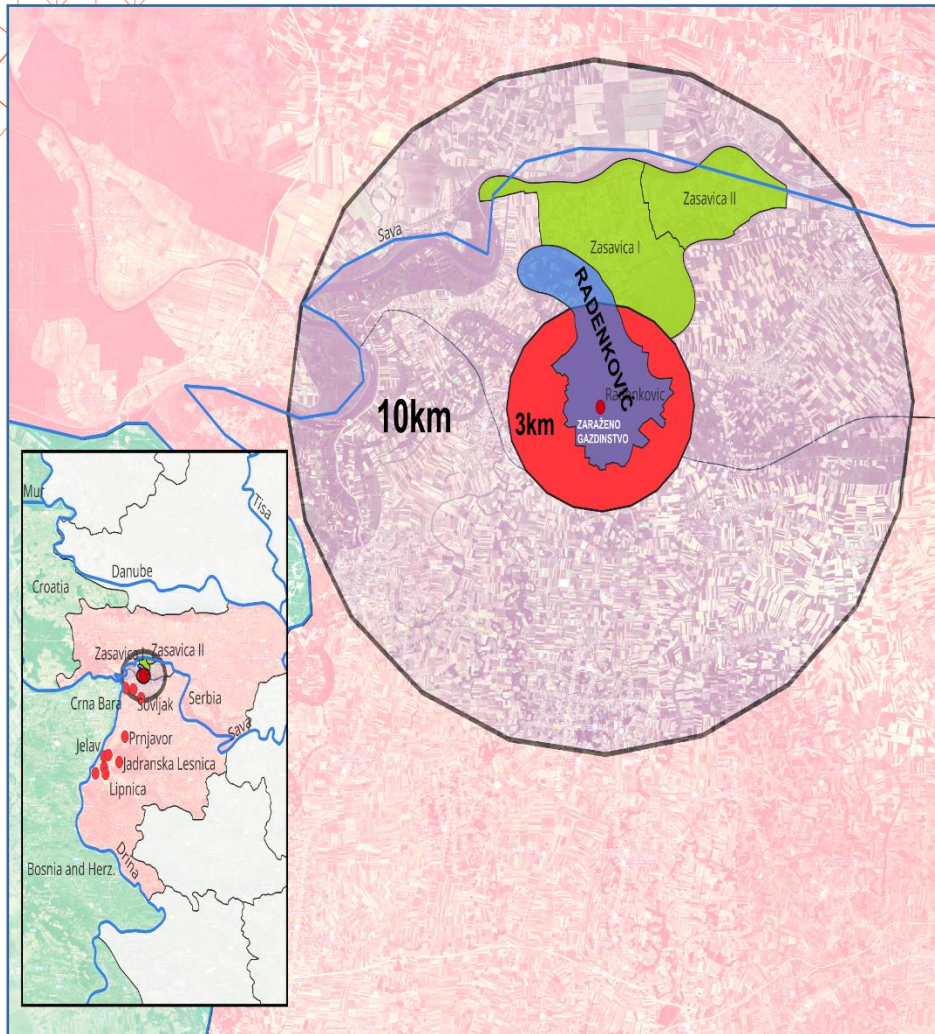

THE STRUCTURE OF IT SYSTEM IN SERBIA

- **Central Database** – core of the system, storing all animal health, movement, and inspection data
- **AIR (Animal Identification Register)** – records animal identification, holdings, and movements
- **VETUP** – The main modules are registers of **PIGS**, poultry, dogs and cats, apiaries and infections in them, legislation, document management (programs of measures, labeling, vaccination...). **Veterinarians, i.e. veterinary stations, as well as inspectors use this application for data entry.**
- **Laboratory Module** – integrates diagnostic results and surveillance data
- Objectives:
 - Ensure traceability of animals and products
 - Support rapid disease detection and response
 - Facilitate reporting to EU and WOAH
 - Improve coordination between veterinarians, farms, laboratories, and authorities

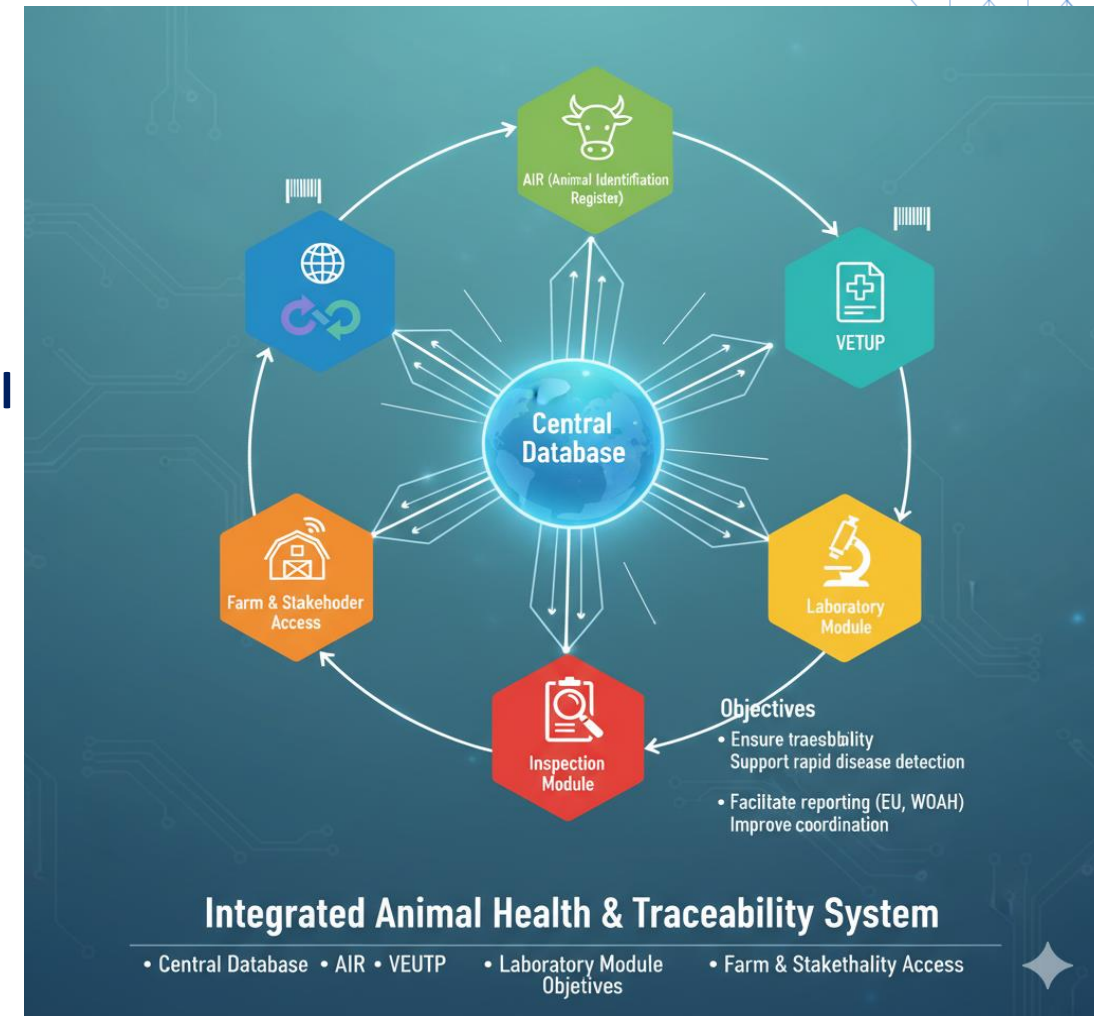

MAIN MODULES AND ACTIVITIES OF THE INFORMATION SYSTEM OF VETERINARY DIRECTORATE

Animal Identification & Movement Control

- Registers of holdings and hunting grounds
- Cattle and livestock identification
- Animal movement tracking system

Veterinary Entities & Facilities Registers

- Veterinary organizations, veterinarians, inspectors
- Food, feed, and veterinary drug operators

Animal Health Measures Program

- Vaccination module
- Diagnostics (TB, brucellosis, leukosis) & holding status

Monitoring & Surveillance Programs

- Infectious diseases & AMR monitoring

Risk Analysis & Certification

- Veterinary certification for trade and export

GIS Module

- Visualization of facilities, actors, and outbreaks

Analytics & BI

- Business intelligence for fast and accurate decision-making

Interoperability

- Data exchange with AIR, VetUP, e-Agrar, Mol systems

THE CRUCIAL DECISION MOMENTS

- ✓ The first outbreak of ASF in Serbia and spreading during 2019.
- ✓ The ending of CSF vaccination (15.december2019.
- ✓ Developing of IT application for ASF surveillance
- ✓ Active surveillance and data collection
- ✓ Biosecurity questionnaire

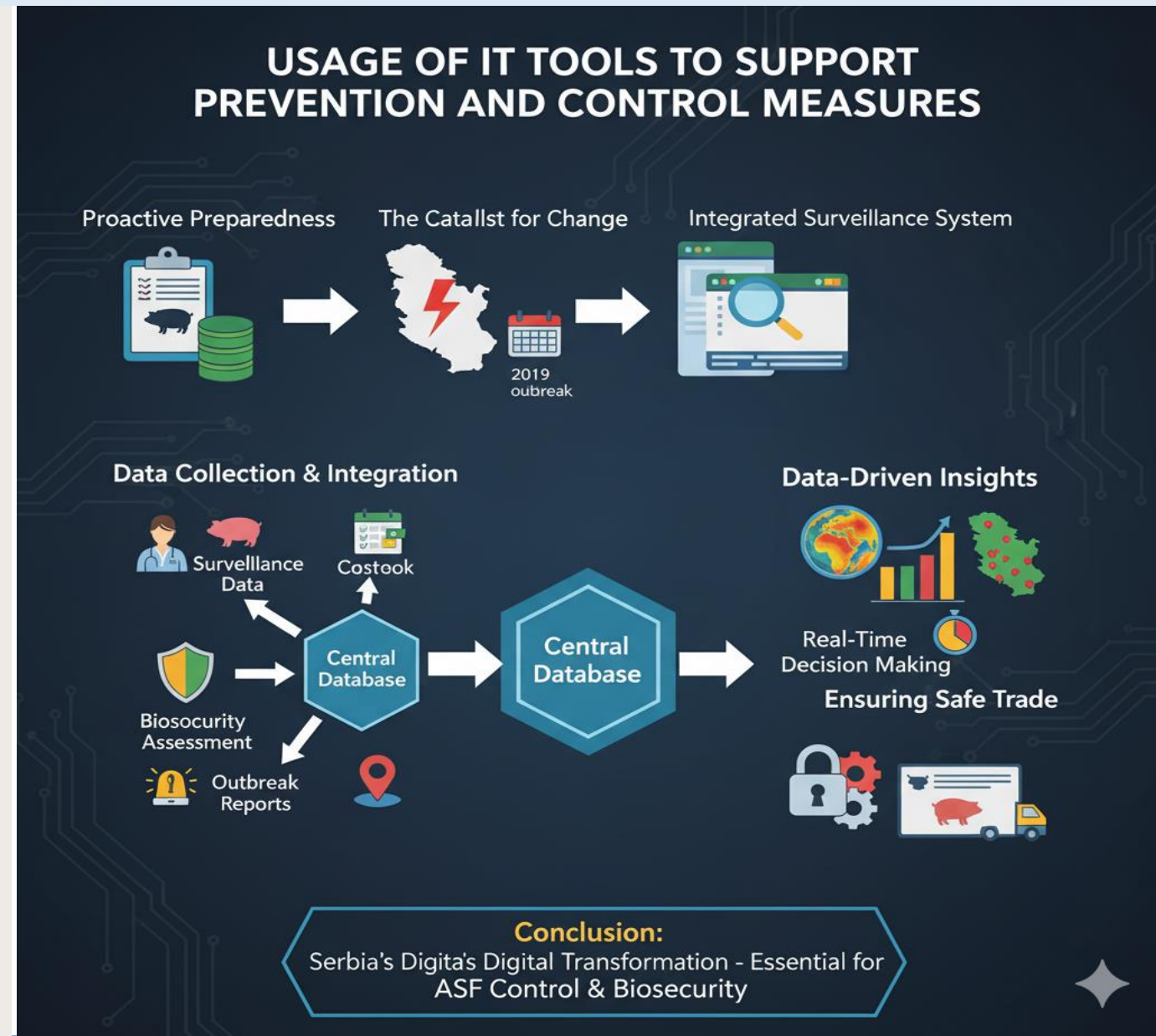

ACTIVE AND PASSIVE SURVEILLANCE

- **Active (enhanced) surveillance:**

- Visiting farms/holdings, determining the health status of pigs and completing the Questionnaire, carried out in the whole country and in affected areas, according to the Ordinance
- Visiting farms/holdings, determining the health status of pigs and completing the Questionnaire, carried out in affected territory every month (high risk area*₁) or at least once per quartal period.
- Taking samples
- Rising awareness campaigns for farmers and pig holders

- **Passive surveillance:**

- Diagnostic examination for the presence of the African swine fever virus genome to determine the health status of pigs on the holdings and farms and epidemiological situation in the Country
- Diagnostic examination for the presence of the African swine fever virus genome and antibodies in affected (restriction) zones

UPRAVA ZA VETERINU
 Ministarstvo poljoprivrede,
 šumarstva i vodoprivrede
 Republike Srbije

 Intranet

INTRANET

Mapa aplikacija

UPRAVA
 Registri zaposlenih u Upravi, veterinarskih inspekcija, veterinarskih stanica, laboratorija...

REGISTAR GAZDINSTAVA
 Registar gazdinstava sa rolama držaoca goveda, svinja, ovaca/koza i živine...

ZARAZE
 Praćenje pojave, kretanja i mera kontrole zaraza kod životinja na teritoriji Republike Srbije

LEGISLATIVA
 Važeća pravna regulativa iz oblasti veterine

OBELEŽAVANJE I VAKCINACIJA SVINJA
 Aplikacija za podršku kampanji obeležavanja i vakcinacije svinja protiv bolesti klasična kuga svinja

UPRAVA ZA VETERINU
 Ministarstvo poljoprivrede,
 šumarstva i vodoprivrede
 Republike Srbije

 Intranet

SVINJE

Potvrde

- Lista potvrda
- Obeležavanje svinja
- Unos starih ušnih markica
- Revakcinacija grupni unos
- Revakcinacija pojedinačni unos
- Pretraga markica
- Pretraga opsega markica

Menadžment potvrda

- Obeležavanje
- Revakcinacija

Otpremnice

- Unos otpremnica
- Pretraga otpremnica
- Korisničko uputstvo

Potvrde kretanja svinja

- Elektronski karton nazdinstva

Lista potvrda o obeležavanju svinja

VetID, gazdinstva (tip imanja) Datum

Serijski broj obrasca Okrug **(svi)**

Veterinar  Vet.stanica 

Sumarni izveštaji

- Presek situacije
- Provera unetih potvrda za ANS
- Mesečni izveštaj AN kod domaćih svinja

ANS izveštaji

- Kategorizacija gazdinstva (Kvartalni izveštaj)
- AkN na gazdinstvima sa svinjama
- Broj uzoraka po kategoriji životinja
- Broj životinja po kategorijama (Kvartalni i mesečni)
- Zbirni mesečni i kvartalni izveštaj za veterinarske stanice
- Plan nazora na AKS/KKS za farme od 100 do 500 i preko 500
- Serološka ispitivanja na KKS ko domaćih svinja

QUESTIONNAIRE ON THE PERFORMED SURVEILLANCE OF CLASSICAL AND AFRICAN SWINE FEVER

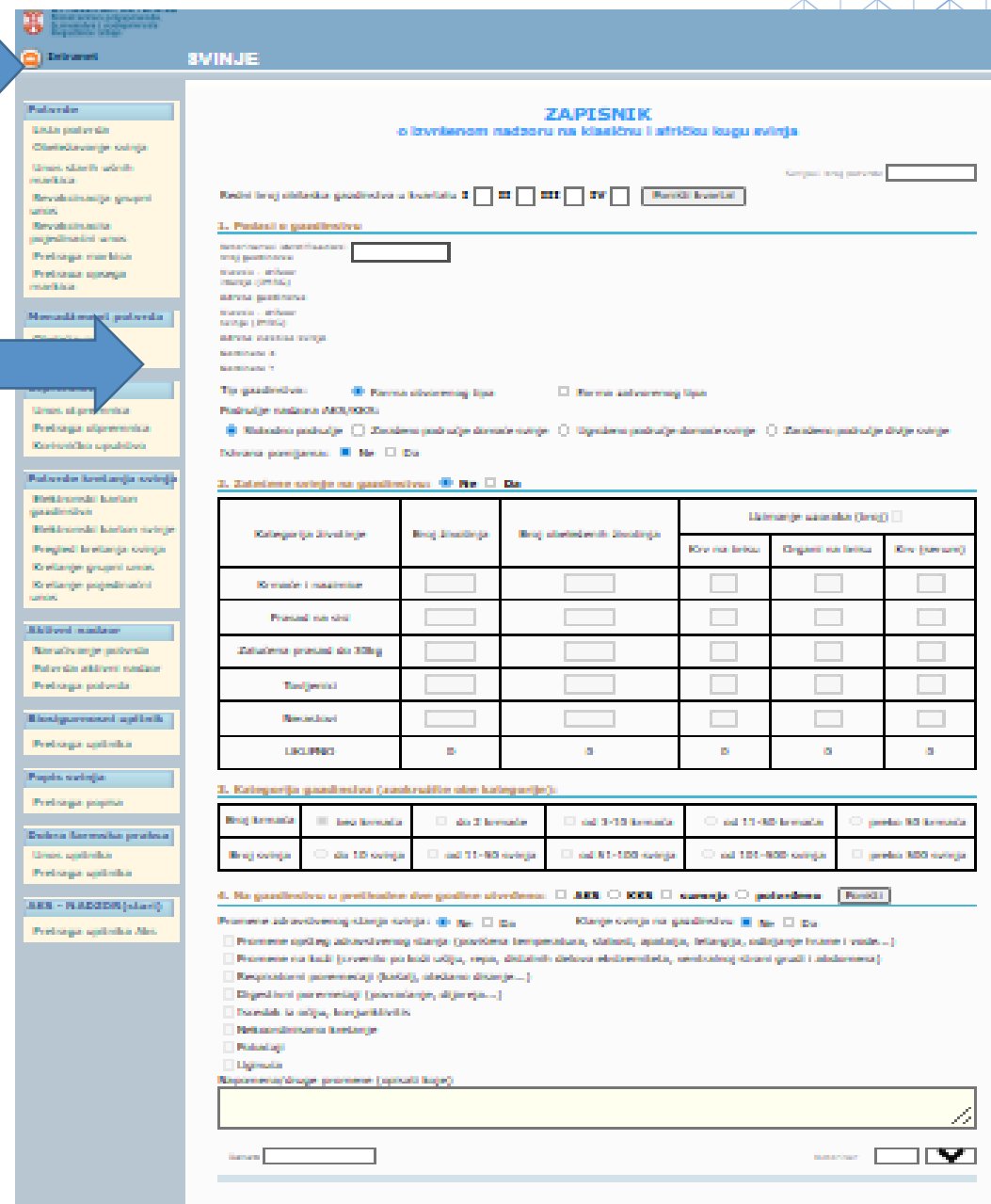

CATEGORIZATION OF FARMS (QUARTERLY REPORT)

 **UPRAVA ZA VETERINU**
Ministarstvo poljoprivrede,
šumarstva i vodoprivrede
Republike Srbije

 **Intranet** **SVINJE**

Fakturni izveštaji

- Obeležavanje i vakcinacija

Sumarni izveštaji

- Presek situacije
- Provera unetih potvrda za ANS
- Mesečni izveštaj AN kod domaćih svinja

ANS izveštaji

- Kategorizacija gazdinstva (Kvartalni izveštaj) 
- AkN na gazdinstvima sa svinjama
- Broj uzoraka po kategoriji životinja
- Broj životinja po kategorijama (Kvartalni i mesečni)
- Zbirni mesečni i kvartalni izveštaj za veterinarske stanice
- Plan nazora na AKS/KKS za farme od 100 do 500 i preko 500
- Serološka ispitivanja na KKS kod domaćih svinja

CATEGORIZATION OF FARMS (QUARTERLY REPORT)

At the quarterly level, the number of farms by category and by district/municipality/populated place

Izaberite kvartal 3 '07.2025','08.2025','09.2025' ▼

Izaberite kategorizaciju gazdinstava

Izaberite kategorizaciju ▼

Instituti

Okrug

Svi okruzi ▼

Opština

Sve opštine ▼

Mesto

Sva mesta ▼

Vidi izveštaj

Poništi

REPORT ON THE SCOPE OF ACTIVE SURVEILLANCE CARRIED OUT

REPORT ON THE SCOPE OF ACTIVE SURVEILLANCE CARRIED OUT, REGARDING THE NUMBER OF VISITS TO FARMINGS AND THE NUMBER OF SAMPLES TAKEN (QUARTERLY AND MONTHLY) On a quarterly/monthly level, the number of visits to farms by category and by district/municipality/settlement and, for all these parameters, the number and type of samples taken

Fakturni izveštaji

Obeležavanje i vakcinacija

Sumarni izveštaji

Presek situacije

Provera unetih potvrda za ANS

Mesečni izveštaj AN kod domaćih svinja

ANS izveštaji

Kategorizacija gazdinstva (Kvartalni izveštaj)

AkN na gazdinstvima sa svinjama

Broj uzoraka po kategoriji životinja

Broj životinja po kategorijama (Kvartalni i mesečni)

Zbirni mesečni i kvartalni izveštaj za veterinarske stanice

Plan nazora na AKS/KKS za farme od 100 do 500 i preko 500

Serološka ispitivanja na KKS ko domaćih svinja

[Pregled Izveštaja](#) ☐ Mesečni ☐ Kvartalni

[Izaberite kategorizaciju gazdinstava](#)

Izaberite kategorizaciju

▼

[Područje nazora](#)

Sva područja

▼

[Instituti](#)

▼

[Okrug](#)

Svi okruzi

▼

[Opština](#)

Sve opštine

▼

[Mesto](#)

Sva mesta

▼

Vidi izveštaj

Poništi

REPORT ON THE NUMBER OF SAMPLES TAKEN BY ANIMAL CATEGORIES

- Fakturni izveštaji
- Obeležavanje i vakcinacija
- Sumarni izveštaji
- Presek situacije
- Provera unetih potvrda za ANS
- Mesečni izveštaj AN kod domaćih svinja
- ANS izveštaji
- Kategorizacija gazdinstva (Kvartalni izveštaj)
- AkN na gazdinstvima sa svinjama
- Broj uzoraka po kategoriji životinja
- Broj životinja po kategorijama (Kvartalni i mesečni)
- Zbirni mesečni i kvartalni izveštaj za veterinarske stanice
- Plan nazora na AKS/KKS za farme od 100 do 500 i preko 500
- Serološka ispitivanja na KKS ko domaćih svinja

Fakturni

REPORT ON THE NUMBER OF SAMPLES TAKEN BY ANIMAL CATEGORIES (QUARTERLY AND MONTHLY)
At the quarterly/monthly level, the number of farms where sampling was done and the number of samples taken
by animal category and by district/municipality/town
po kategoriji životinja i po okrugu/opštini/naseљenom mestu

Pregled Izveštaja ☐ Mesečni ☐ Kvartalni

Područje nazora

Sva područja

Instituti

Okrug

Svi okruzi

Opština

Sve opštine

Mesto

Sva mesta

Vidi izveštaj

Poništi

UPRAVA ZA VETERINU
Ministarstvo poljoprivrede,
šumarstva i vodoprivrede
Republike Srbije

Intranet

SVINJE

Fakturni izveštaji

Obeležavanje i
vakcinacija

Sumarni izveštaji

Presek situacije

Provera unetih potvrda
za ANS

Mesečni izveštaj AN kod
domaćih svinja

ANS izveštaji

Kategorizacija
gazdinstva (Kvartalni
izveštaj)

AkN na gazdinstvima sa
svinjama

Broj uzoraka po
kategoriji životinja

Broj životinja po
kategorijama (Kvartalni
i mesečni)

Zbirni mesečni i
kvartalni izveštaj za
veterinarske stanice

Plan nazora na
AKS/KKS za farme od
100 do 500 i preko 500

Serološka ispitivanja na
KKS ko domaćih svinja

Fakturni

Veterinarska
stanica

Mesec

Vidi izveš

FINAL REPORT ON THE NUMBER OF HOLDINGS/CATEGORIES/QUARTAL

Kvartalni : '10.2024','11.2024','12.2024'

UKUPNO

Podrucje nadzora

Sva područja

Region

Svi okruzi

Opština

Sve opštine

Mesto

Sva mesta

Broj krmaca i nazimica

406261

Broj prasadi na sisi

567194

Broj zalučenih prasad

766016

Broj tovljenika

1386077

Broj nerastova

15946

Broj gazdinstava

110766

Fakturni izveštaji

Obeležavanje i
vakcinacija

Sumarni izveštaji

Presek situacije

Provera unetih potvrda
za ANS

Mesečni izveštaj AN kod
domaćih svinja

ANS izveštaji

Kategorizacija
gazdinstva (Kvartalni
izveštaj)

AkN na gazdinstvima sa
svinjama

Broj uzoraka po
kategoriji životinja

CATEGORIZATION OF HOLDINGS (Quartal report)

Izaberite kvartal 3 '07.2025','08.2025','09.2025' ▼

Izaberite kategorizaciju gazdinstava Izaberite kategorizaciju ▼

Instituti

Okrug Svi okruzi ▼

Opština Sve opštine ▼

Mesto Sva mesta ▼

Vidi izveštaj

Poništi

FINAL REPORTS FROM CB /holding categories

Kvartalni : '01.2024','02.2024','03.2024'

UKUPNO SVINJA

Region	Svi okruzi
Opština	Sve opštine
Mesto	Sva mesta
Gazdinstvo do 10 svinjaa	69428
Gazdinstvo od 11 do 50 svinja	14824
Gazdinstvo od 51 do 100 svinja	1442
Gazdinstvo od 101 do 500 svinja	902
Gazdinstvo preko 500 svinja	219

Izaberite kvartal : '01.2024','02.2024','03.2024'

Izaberite kategorizaciju gazdinstava Kategorizacija po broju krmača

Instituti

Okrug Svi okruzi Opština Sve opštine Mesto Sva mesta

Vidi izveštaj Pomisti

Izveštaj na kvartalnom nivou broj gazdinstava po kategoriji i po okrugu/opštini/naseljenom mestu

Kvartalni : '01.2024','02.2024','03.2024'

UKUPNO SVINJA

Region	Svi okruzi
Opština	Sve opštine
Mesto	Sva mesta
Gazdinstvo do 10 svinjaa	69428
Gazdinstvo od 11 do 50 svinja	14824
Gazdinstvo od 51 do 100 svinja	1442
Gazdinstvo od 101 do 500 svinja	902
Gazdinstvo preko 500 svinja	219

DESTROYED PIGS - domestic and WB 2023

PostgreSQL
SAP HANA
STAC
Microsoft SQL Server

Layers

- ☐ divlje 2024
- ☐ domace 2024
- ☒ unisteno 2023
- ☒ divlje 2023
- ☒ domace 2023
- ☐ naselja
- ☒ okrug
- ☐ ukupno_kategorije
 - ☐ Do 10 svinja
 - ☐ Od 11-50 svinja
 - ☐ Od 51-100 svinja
 - ☐ Od 101-500 svinja

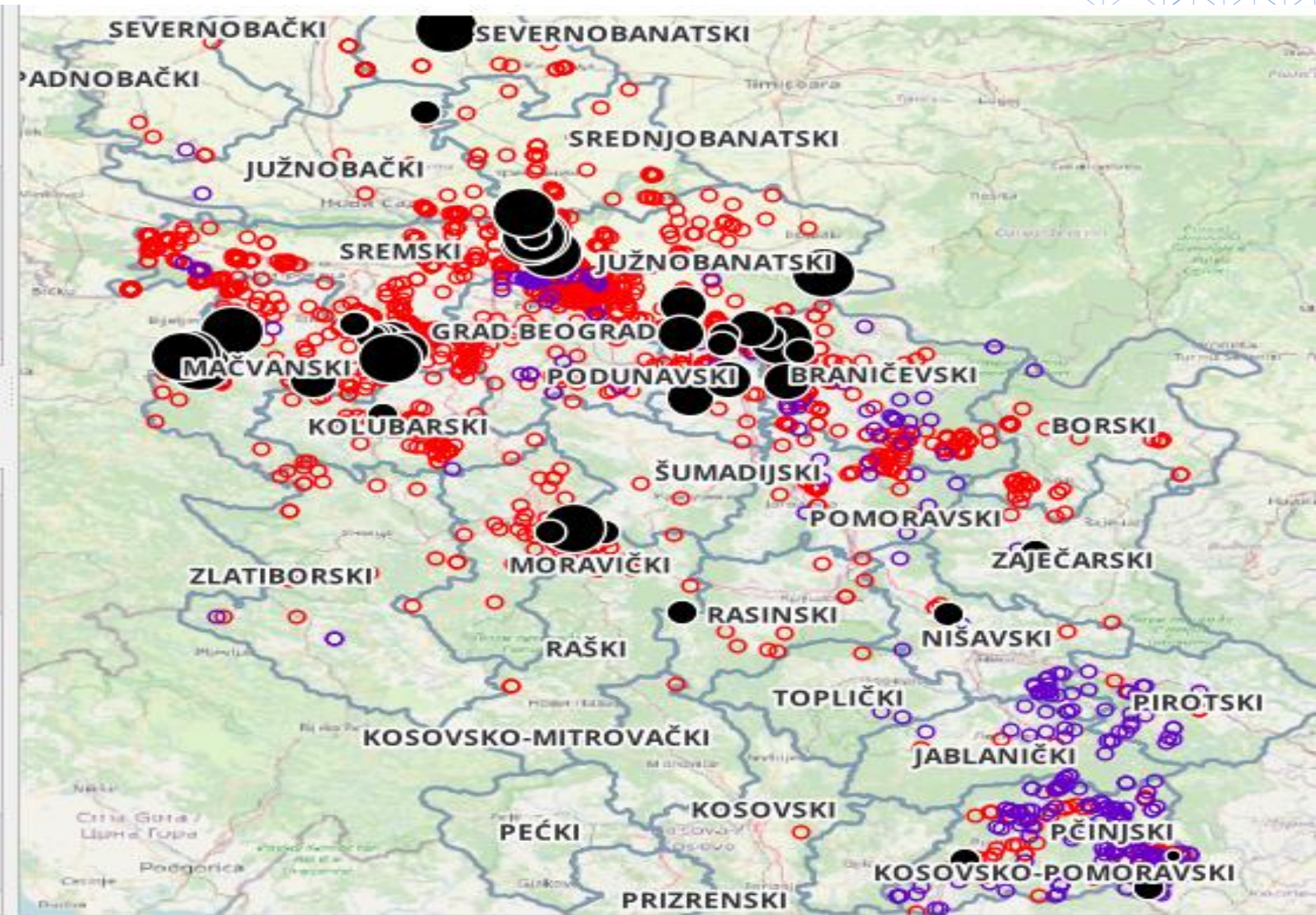

DESTROYED PIGS - domestic and WB 2024

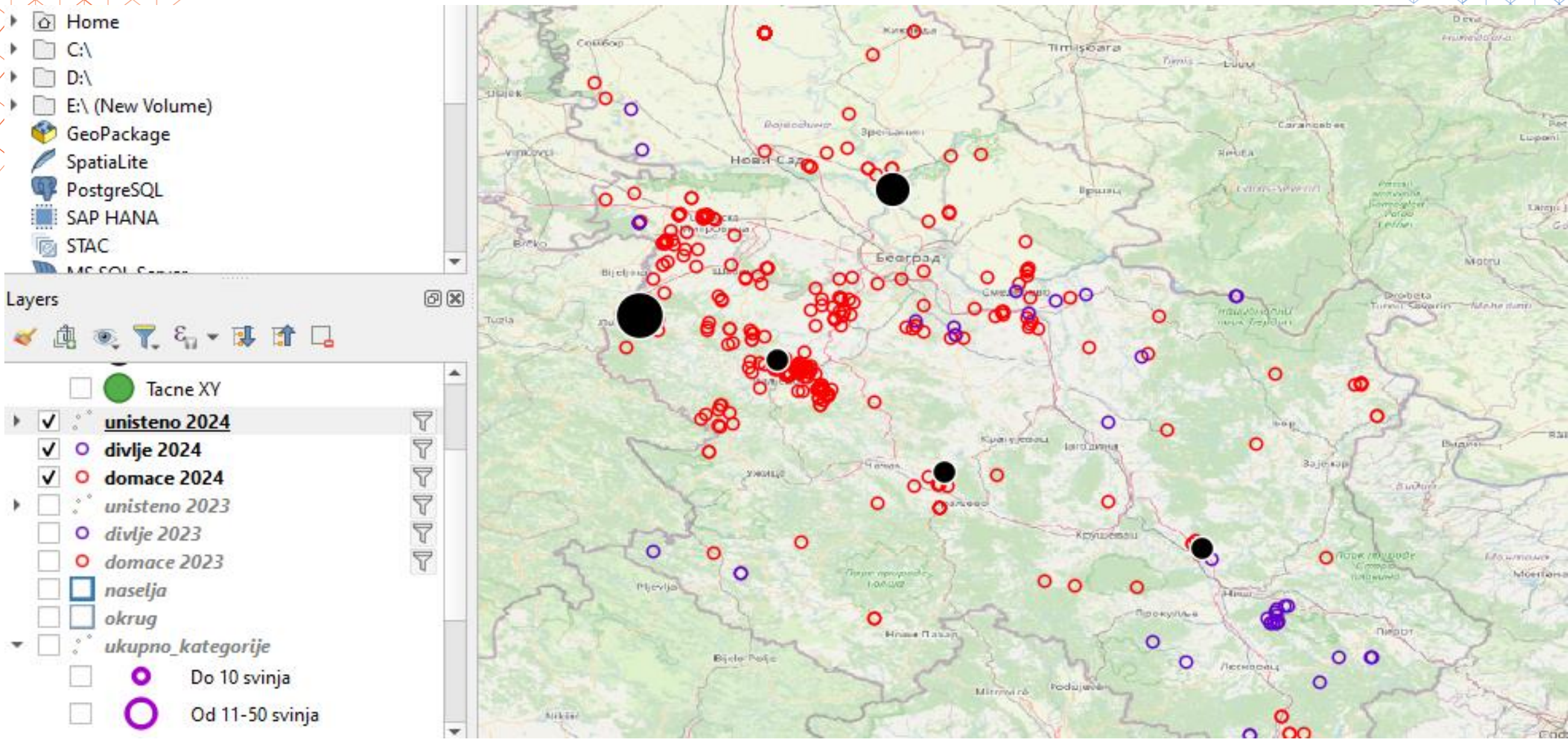

ACTIVE SURVEILLANCE

PPT Title

Click to edit meeting date, place and date

- # ACTIVE SURVEILLANCE
-
- Project Home**
- Project Home
 - Home
 - C:\
 - D:\
 - E:\ (New Volume)
 - GeoPackage
 - Spatialite
 - PostgreSQL
 - SAP HANA
 - STAC
 - Microsoft SQL Server
- Layers**
- ☐ BS4 - Visoki
 - ☐ BS4 - Srednji
 - ☐ BS4 - Nizak
 - ☒ an 2025
 - ☐ Pogresne XY
 - ☒ Tacne XY
 - ☐ unisteno 2024
 - ☐ divlje 2024
 - ☐ domace 2024
 - ☐ unisteno 2023
 - ☐ divlje 2023
 - ☐ domace 2023
 - ☐ naselja
- The map displays administrative regions of Serbia with numerous green circular markers representing data points. The regions labeled on the map include: SEVERNOBAČKI, SEVERNOBANATSKI, APADNOBAČKI, JUŽNOBAČKI, SREDNJOBANATSKI, SREMSKI, JUŽNOBANATSKI, GRAD BEOGRAD, MAČVANSKI, PODUNAVSKI, BRANIČEVSKI, KOLUBARSKI, ŠUMADIJSKI, BORSKI, ZLATIBORSKI, MORAVIČKI, POMORAVSKI, ZAJEČARSKI, RAŠKI, NIŠAVSKI, PIROŦSKI, KOSOVSKO-MITROVAČKI, TOPLIČKI, JABLANIČKI, PEČKI, KOSOVSKI, PČINJSKI, and KOSOVSKO-POMORAVSKI.

ACTIVE SURVEILLANCE

The interface includes a sidebar on the left with the following sections:

- Project Home**: A list of project folders and files, including "Project Home", "Home", "C:\\", "D:\\", "E:\ (New Volume)", "GeoPackage", "Spatialite", "PostgreSQL", "SAP HANA", "STAC", and "MS SQL Server".
- Layers**: A list of map layers with checkboxes and symbols. The layers include:
 - ☐ BS4 - Visoki
 - ☐ BS4 - Srednji
 - ☐ BS4 - Nizak
 - ☒ an 2025
 - ☐ Pogresne XY
 - ☒ Tacne XY
 - ☐ unisteno 2024
 - ☐ divlje 2024
 - ☐ domace 2024
 - ☐ unisteno 2023
 - ☐ divlje 2023
 - ☐ domace 2023
 - ☐ naselja

The map area shows a detailed view of the regions, with labels for each region and the names of the markers. The markers are green circles of varying sizes, indicating different levels of data density or importance.

PPT Title

Click to edit meeting date, place and date

- # ACTIVE SURVEILLANCE
-
- The interface includes a sidebar on the left with the following sections:
- Project Home**: A list of project folders and files, including "Project Home", "Home", "C:\\", "D:\\", "E:\ (New Volume)", "GeoPackage", "Spatialite", "PostgreSQL", "SAP HANA", "STAC", and "MS SQL Server".
 - Layers**: A list of map layers with checkboxes and symbols. The layers include:
 - ☐ BS4 - Visoki
 - ☐ BS4 - Srednji
 - ☐ BS4 - Nizak
 - ☒ an 2025
 - ☐ Pogresne XY
 - ☒ Tacne XY
 - ☐ unisteno 2024
 - ☐ divlje 2024
 - ☐ domace 2024
 - ☐ unisteno 2023
 - ☐ divlje 2023
 - ☐ domace 2023
 - ☐ naselja
- The map area shows a detailed view of the regions, with labels for each region and the names of the markers. The markers are green circles of varying sizes, indicating different levels of data density or importance.
- PPT Title
- Click to edit meeting date, place and date

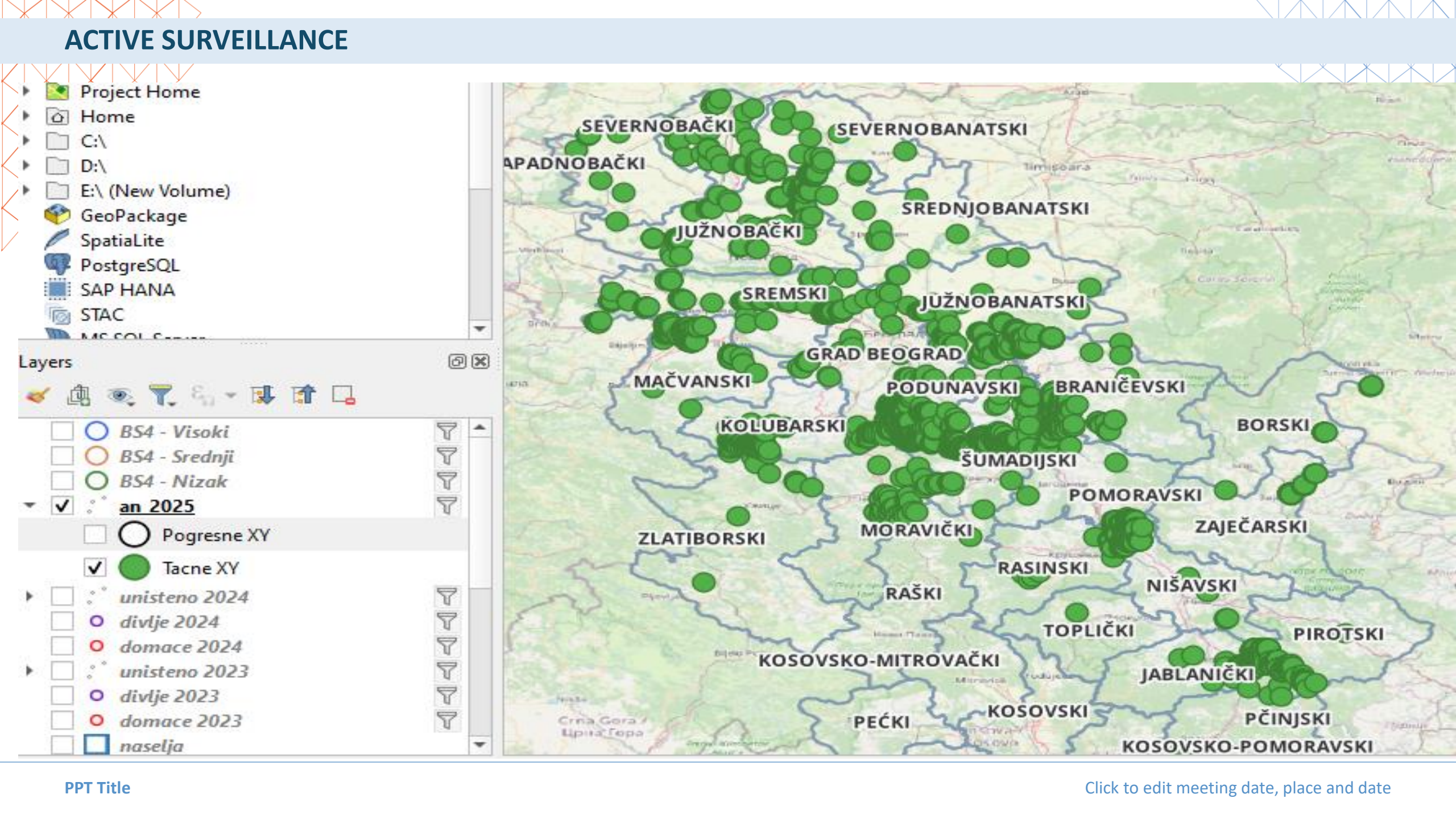

BIOSECURITY MEASURES – medium level

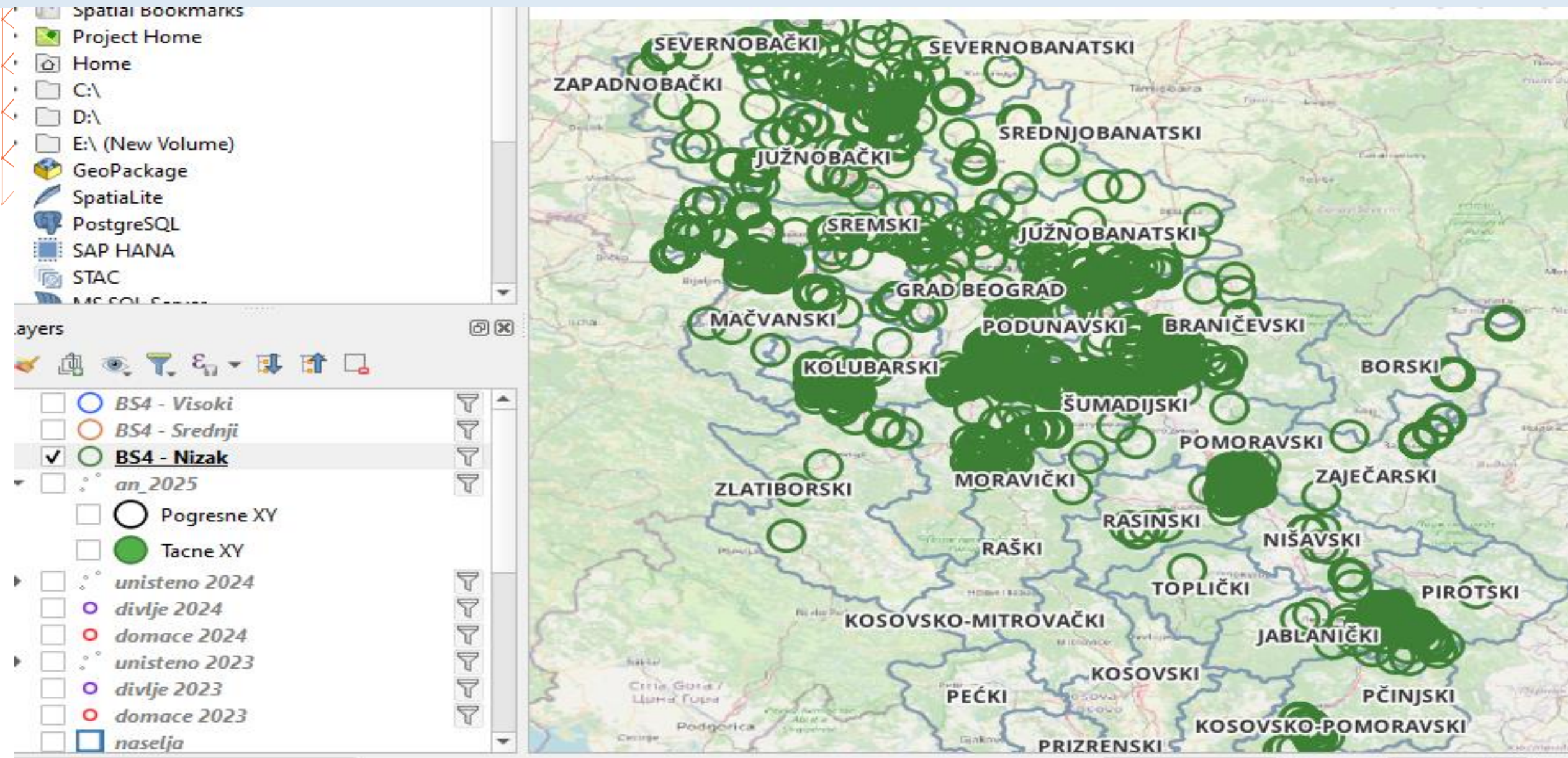

ANIMAL HEALTH CERTIFICATION – ELECTRONIC HEALTH CERTIFICATE

- In March 2024. Serbia has adopted a new ***Rulebook on animal marketing. In June 2024. a new animal health certification system*** has been established (Central database - ITCM information system). It was designed in such way to fulfill the criteria stipulated by the Animal Health Law (Regulation 2016/429, article 143-153).
- All health certificates (local trade) are issued directly from the Central database.
- System automatically checks eligibility of every single animal to obtain the health certificate (registration of the holding, identification and registration of the animal, and active surveillance conducted on the holding over the last 3 months), which ensures impartiality of the issuer (issuance of the animal health certificate is the task delegated to the authorized veterinary services).

ANIMAL HEALTH CERTIFICATION – ELECTRONIC HEALTH CERTIFICATE

Здравствено уверење за животиње | РефИД: 853496 | Врста услуге - прегледа: Elektronsko zdr. uverenje | Статус: Završen | ХИД: 704024000454 | Назив газдинства / Власника: Beograd, Dren, Dren Lazarevacki 141
Град Београд, Врста животиње: Svinja (3) | Издала ветеринарска станица: PVS ALFA VET CO 2007 d.o.o.
11.09.2025 | Електронско уверење СЛП: 100693513 | корисник: Zoran Jovanovic (zoran.jovanovic.zu) | Износ: 234.00

* Изабери врсту поступка

Izdavanje elektronskog zdravstvenog uverenja za zivotinje

Издато привремено уверење?

Серијски број привременог уверења

Ветеринарска организација

(Град Београд, Beograd-Lazarevac) PVS ALFA VET CO 2007 d.o.o.

Ветеринар

Zoran Jovanović

Врста животиње

Svinja

Категорија животиње

ХИД

704024000454

Газдинство

Aktivno: Grad Beograd, Beograd-Lazarevac, Dren, DREN LAZAREVACKI 141
PC_KEEPER > 2509962710082, SPASOJEVIC BORISAV

Држаоц - Лична карта број

012087229

МУП издавалац ЛК

Beograd-Lazarevac

ЈМБГ власника или МБР фирме власника

Власник

* Датум од ког важи

11.09.2025

Број електронског уверења

100693513

Врста уверења

Grupno

Начин обележавања

Pojedinačno

Број животиња / ком / кг

3

Газдинство или лице

Gazdinstvo

Подаци о лечењу животиња

Životinje nisu lečene u Vs Alfa Vet CO 2007!

Остале извршене превентивне мере

Инфо кланица

Животиње на уверењу | Улазна документација | Излазна документација | ЈСОН за здравствено уверење - кретање

* ИД животиње (tag/плочица) ⇅	* Број животиња ⇅	Пол ⇅	Старост [мес] ⇅	Спроведене мере ⇅	Исправка мере ⇅
<input type="checkbox"/> C008235715	1			AKT-Aktivni nadzor, 17.06.2025 ; Julija Jovanović (ID 4826) ; ispunjeno: Da	↑
<input type="checkbox"/> C208235721	1			AKT-Aktivni nadzor, 17.06.2025 ; Julija Jovanović (ID 4826) ; ispunjeno: Da	↑
<input type="checkbox"/> C108235722	1			AKT-Aktivni nadzor, 17.06.2025 ; Julija Jovanović (ID 4826) ; ispunjeno: Da	↑

ANIMAL HEALTH CERTIFICATION – ELECTRONIC HEALTH CERTIFICATE

РЕПУБЛИКА СРБИЈА
МИНИСТАРСТВО ПОЉОПРИВРЕДЕ, ШУМАРСТВА И ВОДОПРИВРЕДЕ

На основу члана 93. став 2 Закона о ветеринарству ("Сл. гласник РС", број 91/05, 30/10, 93/12 и 17/19) и Правилника о условима стављања животиња у промет, начину прегледа пошилке животиња пре уговара, обрасцу уверења о здравственом стању животиња обрасцу потврде о здравственом стању пошилке животиња у промету, садржини и начину вођења евиденције о издатим уверењима и потврдама ("Сл. гласник РС", број 18/24), издаје се

УВЕРЕЊЕ О ЗДРАВСТВЕНОМ СТАЊУ ЖИВОТИЊА

Назив ветеринарске организације која је издала уверење PVS ALFA VET CO 2007 d.o.o., ИД 730		Број претходног уверења		Серијски број уверења 100693513	
Име и презиме власника/држаоца животиње		SPASOJEVIC BORISAV			
Број личне карте, издата од		012087229 МУП Beograd-Lazarevac			
Идентификациони број газдинства (ХИД)		704024000454			
Општина, насељено место, адреса газдинства:		Beograd, Dren, Dren Lazarevacki 141			
Идентификациони број животиње (број ушне маркице / број микрочипа / број плочице за пчелиња друштва или евиденциони број јата)		Vidi specifikaciju		Пол	Старост (у месецима)
Број животиња (комада/килограма/друштва) 3		Врста животиња: Svinja		Категорија животиња: --	

ПОДАЦИ ИЗ ВЕТЕРИНАРСКЕ ЕВИДЕНЦИЈЕ			
Извршене превентивне мере (врста мере и датум вакцинације)			
Извршена дијагностичка испитивања (врста испитивања и датум испитивања)			
Остале превентивне мере и дијагностичка испитивања: ---			
Подаци о лечењу: Životinje nisu lečene u Vs Alfa Vet CO 2007!			
Датум извршеног активног надзора газдинства:		17.06.2025	
		Julija Jovanović (4826)	

Износ наплаћене накнаде за издавање уверења: **234.00** динара

Датум издавања уверења
11.09.2025
Важи до:
21.09.2025

Надлежни ветеринар
Zoran Jovanović, ID 1757
(својеручни потпис)

ANIMAL HEALTH CERTIFICATION – ELECTRONIC HEALTH CERTIFICATE

All transporters certificates (animal movements to a different epizootical unit – different municipalities) issued by the authorized veterinarians or veterinary inspectors, **are recorded in the Central database** (transporters certificate ensure that documentation, identification and health checks of the animals transported, were conducted).

All animal health certificates (serial numbers) and transporters vehicles **are also recorded** (registration number of the vehicle).

In the current absence of the movement control for pigs (movement control is not yet established within the animal identification, registration and movement control database), **this system ensures traceability of pigs moved from one farm to another, or to the slaughterhouses** (certificates are „transferred“ to the new owner of pigs).

This system will be used for the future development of the movement control for pigs.

ANIMAL HEALTH CERTIFICATION – ELECTRONIC HEALTH CERTIFICATE

Потврда о здравственом стању животиња у унутрашњем промету | РефИД: 155377 Датум потврде: 08.09.2025 Серијски број потврде: 1304817 статус: Završen Ветеринарска организација: PVS Nucleus-Vet D.O.O. Организациона јединица: Veterinarske organizacije - Zapadnobački okrug ХИД утовара: 802956005655 (KMG) - Odžaci ХИД истовара: 80...
Износ: 360.00 Корисник унео: Milovan Danilovac (milovan.danilovac)

Завршен | Исправка података ← Промени статус на:

Заводни број

Интерни број

Корисник преузео

Баркод

Предмет

* Врста поступка

Veterinarsko - sanitarni pregled pošiljke životinja

* Серијски број ТРАНСПОРТНЕ потврде

1304817 - Izdat ***

* Датум потврде

08.09.2025

* Организациона јединица

Veterinarske organizacije - Zapadnobački okrug

Ветеринарска организација

PVS Nucleus-Vet D.O.O.

* Подносилац

Fizičko lice

ЈМБГ подносиоца

Физичко лице подносилац

2009999810130 - MANOJLO CVETKOVIC

* ХИД утовара

802956005655

ХИД инфо

Aktivno (KMG): Zapadnobački okrug, Odžaci, Bački Gračac, JNA 67
HOLDER > 2009999810130, CVETKOVIC MANOJLO

* ХИД истовара

800716004257

ХИД инфо

Aktivno (SLH): Južnobački okrug, Bački Petrovac, Kulpin, MARŠALA TITA 87
HC Aktivno (SLH): Južnobački okrug, Bački Petrovac, Kulpin, MARŠALA TITA 87
HOLDER > 62195266, HAŠKA GIM SZTR

* Регистарски број возила

SO-211-CV

* Превозник

Fizičko lice

ЈМБГ превозника

Физичко лице превозник

2009999810130 - MANOJLO CVETKOVIC

Животиње у транспорту

Svinja (18)

Цена

UKUPNO: 360.00 rsd

Здравствена уверења за Транспорт

прикажи све▼

☐ * Важеће здравствено уверење ⚙

☐ Број животиња са уверења ⚙

SN: 100685872 => HID: 802956005655 - Svinja (18), ваži od: 05.09.2025 do 15.09.2025

18

10

1 до 1 од укупно 1 резултата

Food and Agriculture
Organization of the
United Nations

World Organisation
for Animal Health
Founded as OIE

Funded by
the European Union

THANK YOU

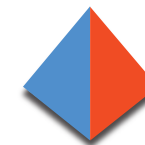

GF-TADs

GLOBAL FRAMEWORK FOR THE
PROGRESSIVE CONTROL OF
TRANSBOUNDARY ANIMAL DISEASES

Food and Agriculture
Organization of the
United Nations

World Organisation
for Animal Health
Founded as OIE