

# Action plan for AW- Portuguese experience

WOAH regional workshop on animal welfare during slaughter and the development of national action plans, which will be held February 11-13 in Tirana, Albania

Maria Correia  
General Direction of Food and  
Veterinary  
Portugal

# Action plan for animal welfare- Portugal

National protection plan- PPA

- Based on a monitoring and evaluation process
- Legal base- Specific EU legislation and Regulation 625/2017 on official controls





# Monitoring and evaluation

“Monitoring is an ongoing process that tracks progress against expected results”

“Evaluation is a more comprehensive assessment that is typically conducted at key points during or after an intervention to assess its overall effectiveness and impact.”

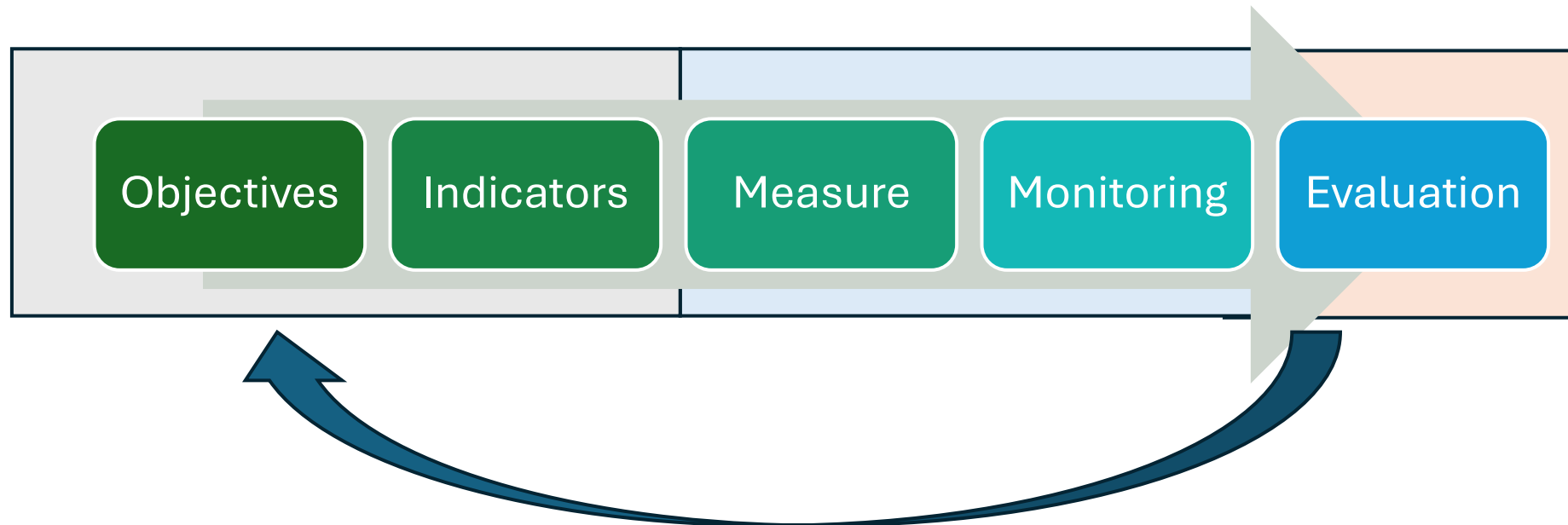

# Animal welfare plan- Portugal

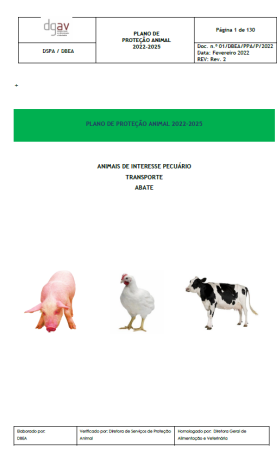

To define strategic and operational objectives for Animal Welfare

To plan the actions and controls

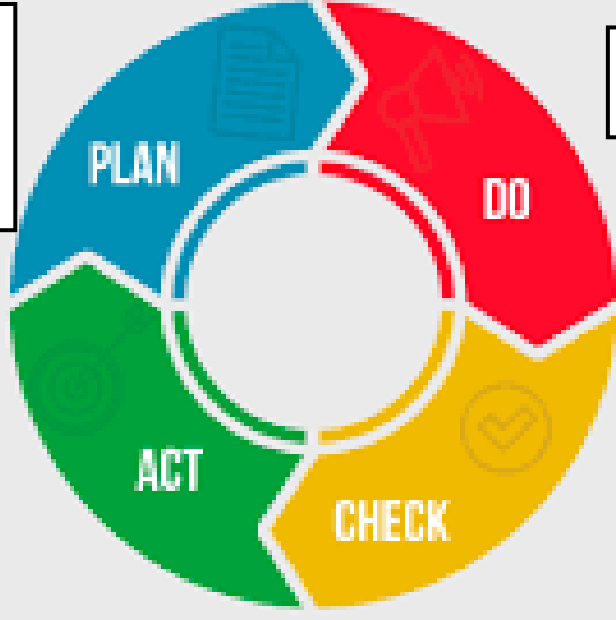

Implementation of actions- controls and other actions

To evaluate on the differences between what has been defined and what has been achieved.

To define new actions and redefine the objectives.

Assessment against the proposed objectives

	PLANO DE PROTEÇÃO ANIMAL 2022-2025	Página 1 de 130
DSPA / DBEA		Doc. n.º 01/DBEA/PPA/P/2022 Data: Fevereiro 2022 REV: Rev. 2



ANIMAIS DE INTERESSE PECUÁRIO  
TRANSPORTE  
ABATE



Elaborado por: DBEA	Verificado por: Diretora de Serviços de Proteção Animal	Homologado por: Diretora Geral de Alimentação e Veterinária
------------------------	---	---

# Animal Welfare Plan (PPA) 2022- 2025

- ✓ To define the priorities and objectives
- ✓ To define the controls- Frequency, methodologies; actions in case of non compliance; record of the controls

Farm  
Transport  
Slaughter

“To ensure compliance with the minimum standards of animal welfare on holdings and the improvement of welfare conditions for animals, in particular for laying hens, turkeys, chickens, pigs, bovine animals, calves, sheep, caprine and horses in places of rearing, as well as for the transport of live animals and the slaughter of animals”



- Lack of resources!!! Its necessary to establish priorities and have a more focused work
- Its necessary to acess if we are going on the right direction
- Sometimes its not easy to change the mindset

# Animal welfare follow up action plan- PAPPA

DGAV Direção - Geral de Alimentação e Veterinária	PLANO DE ACOMPANHAMENTO DO PLANO DE PROTEÇÃO ANIMAL 2024	Página 1 de 69
DSPA / DBEA		Doc. 01/DBEA/PAPPA/2025 Data: Abril 2024

PLANO DE ACOMPANHAMENTO  
DO PLANO DE PROTEÇÃO ANIMAL  
2024

- Actions to be developed to comply with the operational objectives
- Meetings with the regional services
- Supervision controls- frequency, check lists; reports
- Other actions- training; development of guidelines; other meetings

Elaborado por: DBEA	Verificado por: Diretora de Serviços de Proteção Animal	Homologado por: Diretora Geral de Alimentação e Veterinária
------------------------	--	--

# What to take in consideration on the definition of priorities and objectives?

- ✓ Knowledge of the National situation in relation to animal welfare- Controls data and other relevant data
- ✓ Problems identified during the implementation and enforcement of the AW requirements- exemple complaints,
- ✓ New areas of concern- exemple increase of live export by road to third countries; religious slaughter
- ✓ Priorities and strategies at National, EU and European level
- ✓ Audit and supervision control results

	PLANO DE PROTEÇÃO ANIMAL 2022-2025	Página 1 de 130
DSFA / DBEA		Doc. n.º 01/DBEA/PPA/P/2022 Data: Fevereiro 2022 REV: Rev. 2

PLANO DE PROTEÇÃO ANIMAL 2022-2025

ANIMAIS DE INTERESSE PECUÁRIO  
TRANSPORTE  
ABATE



Elaborado por: DBEA	Verificado por: Diretora de Serviços de Proteção Animal	Homologado por: Diretora Geral de Alimentação e Veterinária
------------------------	---	---

# Which are the priorities?

Farm

Transport

Slaughter

**What we want to achieve?**

Operational objectives

Indicators

**How do we monitor?**

Type of data

**Data collection-database**

when?

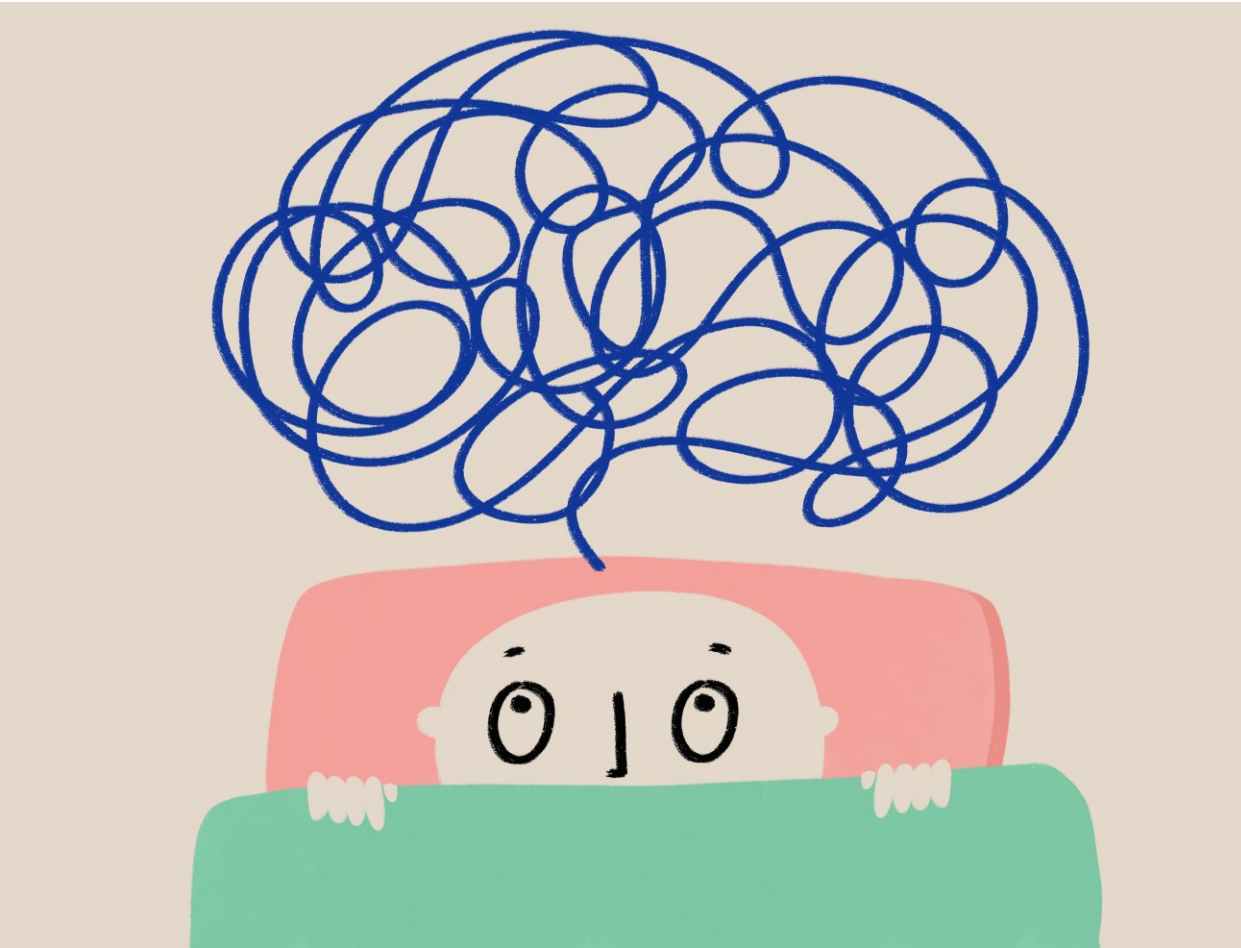
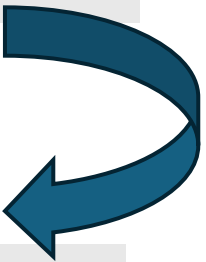



	PLANO DE PROTEÇÃO ANIMAL 2022-2025	Página 1 de 130
DSPA / DBEA		Doc. n.º 01/DBEA/PPA/P/2022 Data: Fevereiro 2022 REV: Rev. 2

PLANO DE PROTEÇÃO ANIMAL 2022-2025

ANIMAIS DE INTERESSE PECUÁRIO  
TRANSPORTE  
ABATE



Elaborado por: DBEA	Verificado por: Diretora de Serviços de Proteção Animal	Homologado por: Diretora Geral de Alimentação e Veterinária
------------------------	---	---

# Animal Welfare Plan(PPA) 2022- 2025

- **Operational objective** - Reduce the number of broiler flocks with alerts at the slaughterhouse concerning Foot pad dermatitis, compared to the previous year
- **Indicator:** Reduce the number of broiler flocks found at the slaughterhouse with FPD dermatitis by 10 per cent compared to the previous year



# WHY?

# FPD

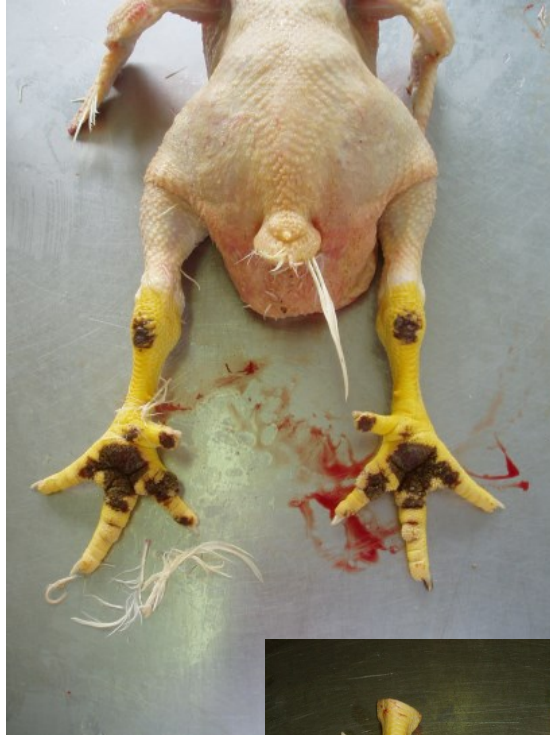

- AW Iceberg indicator
- Has impact on the broiler welfare- pain; feed consumption, growth, diseases
- Management, Litter management, environmental conditions
- To evaluate if the farmers are improving the farm conditions taking in consideration the data collected at the slaughterhouse- EU legislation

-

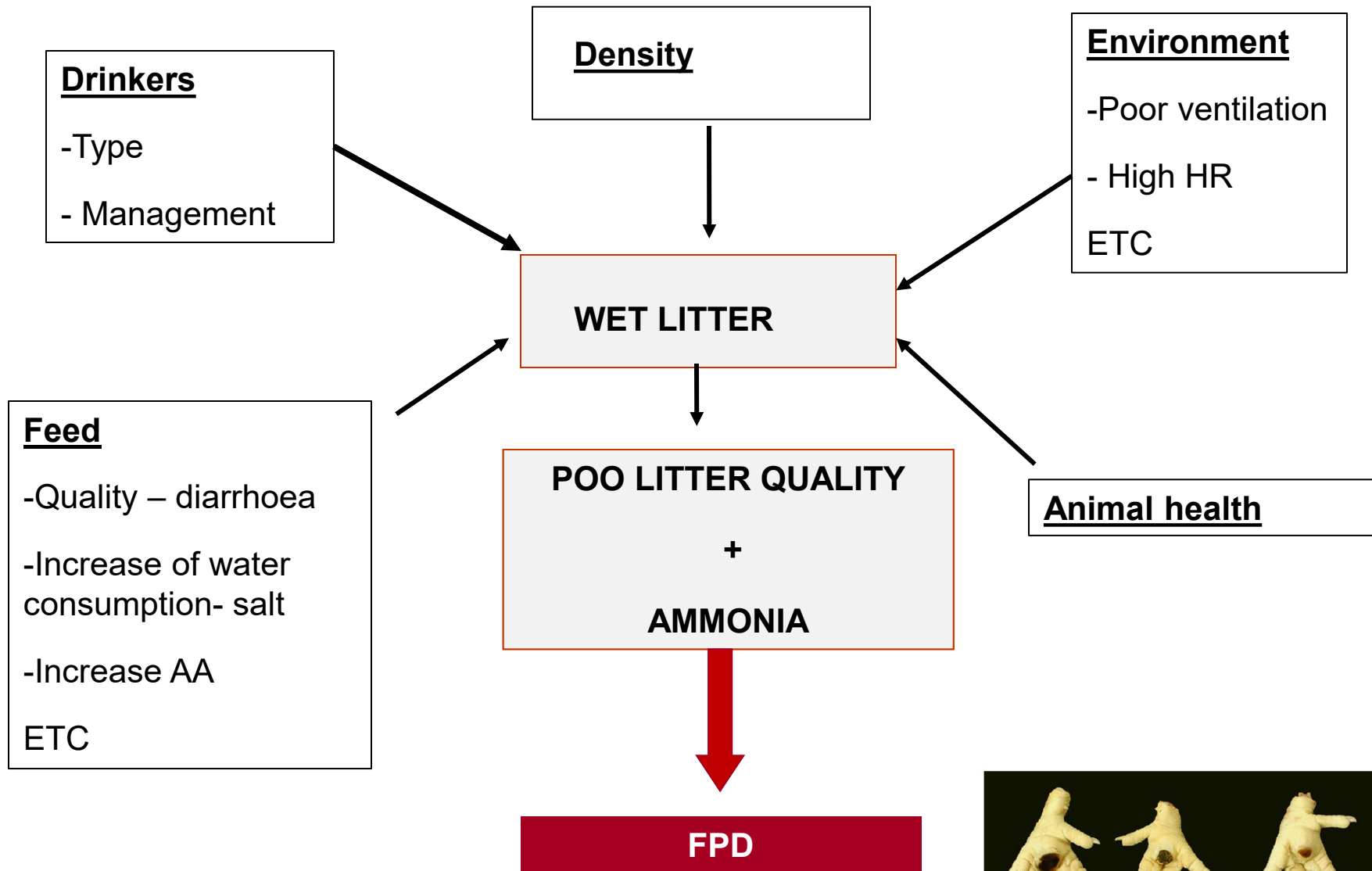

**ON-FARM/HOLDING MORTALITY**

**MORTALITY IN TRANSPORT**

**POST-MORTEM INSPECTION  
RESULTS, IDENTIFY WELFARE  
PROBLEMS ON THE HOLDING**



- **WHICH PARAMETERS?**
- **DESCRIPTION OF PARAMETERS? (WITH PHOTOS+TEXT)**
- **HOW TO MEASURE?**
- **WHICH SAMPLE?**
- **WHICH LIMITS ARE ACCEPTABLE?**

## **Avaliação dos parâmetros de bem estar dos frangos no matadouro**

Decreto-Lei n.º 79/2010, de 25 de junho

**GUIA INTERPRETATIVO**



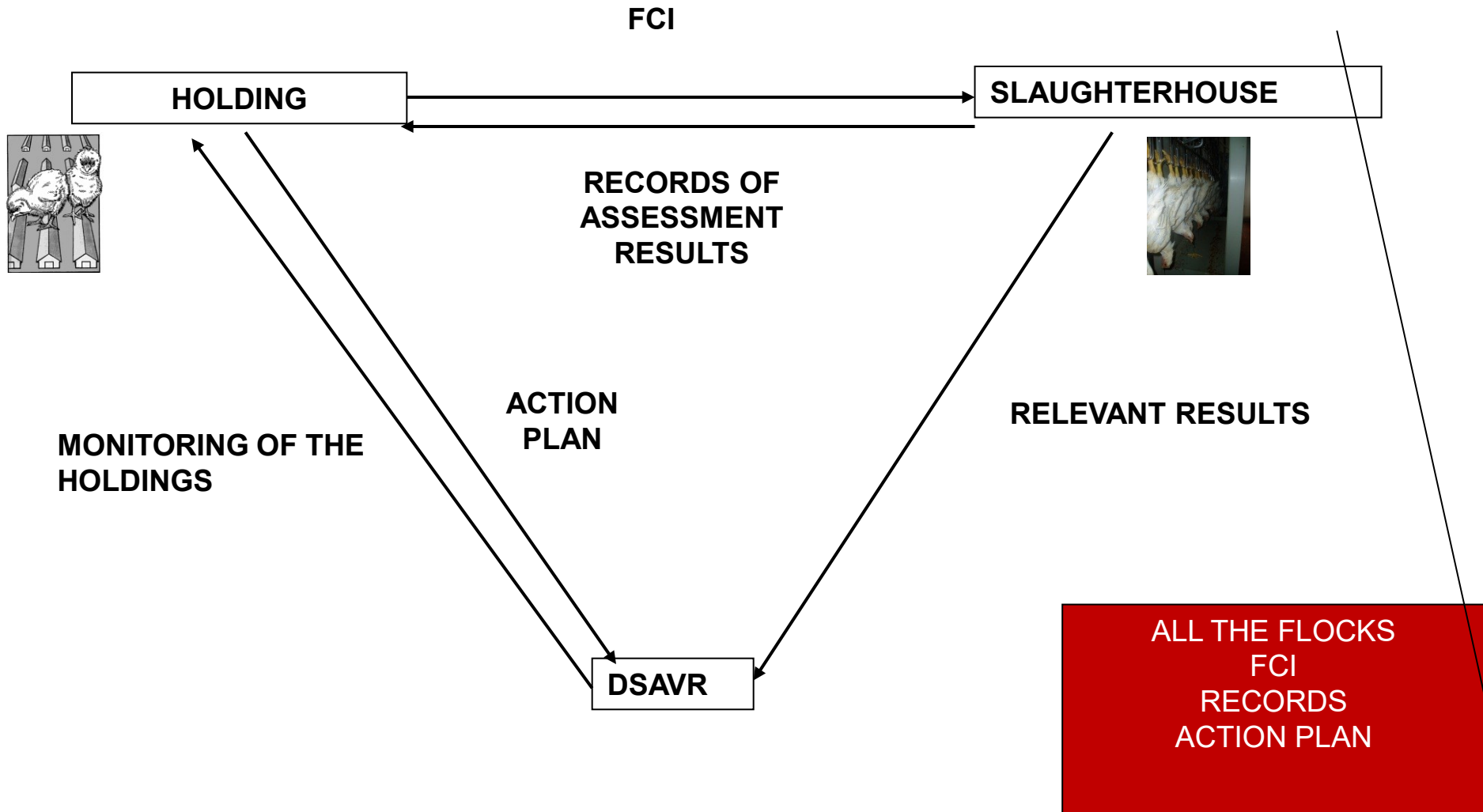





Mortality rate at the holding (<6%) and transport (<0,5%)



Traumatic injuries < 2%

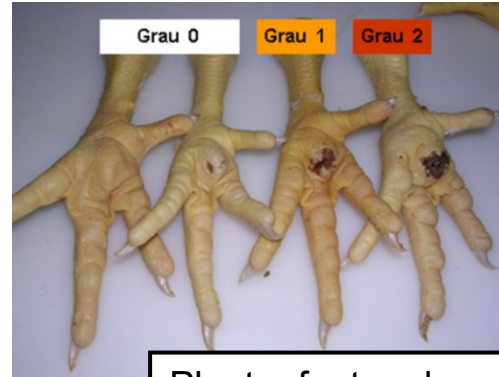

Plantar foot pad dermatitis

## Parameters

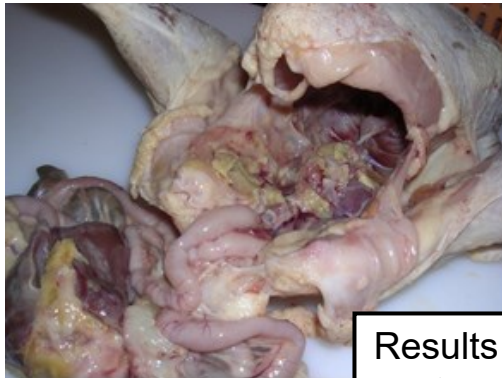

Results inspection post-mortem-post-mortem tax (<4%)



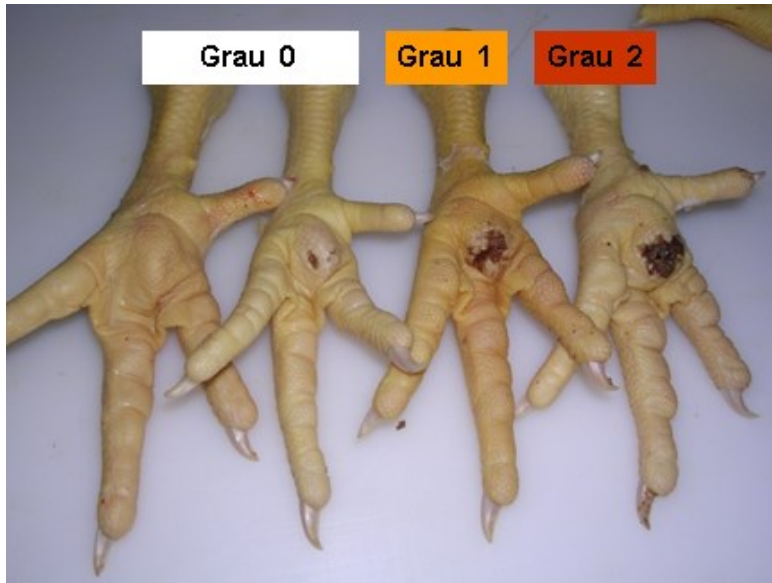

**GRADE 0- NO INJURY**  
**GRADE 1- MINOR INJURIES**  
**GRADE 2- SERIOUS INJURIES**

The No. OF PAWS OF GRADE 0 DOES NOT COUNT FOR THE SCORE

The No. OF PAWS OF GRADE 1 IS MULTIPLIED BY 0.5- **A**

The No. OF PAWS OF GRADE 2 IS MULTIPLIED BY 2- **B**

$$\text{FOOT PAD SCORE} = \frac{(A + B)}{\text{SAMPLE SIZE} / 100}$$

grade of FPD	FPD score
0	0 a 50
1	> 50 a 80
2	> 80

- All the flocks are evaluated at the slaughterhouse and compiled in a database
- Annual evaluation of the data collected at the slaughterhouses and during farm controls
- Define the objectives and actions for the next year

Two new database system- more data and easier to collect the data

# Animal welfare follow up plan

Taking in consideration the results we define additional measures

DGAV Direção-Geral de Alimentação e Veterinária	PLANO DE ACOMPANHAMENTO DO PLANO DE PROTEÇÃO ANIMAL 2024	Página 1 de 69  Doc. 01/DBEA/PAPPA/2025 Data: Abril 2024
--	---	---

PLANO DE ACOMPANHAMENTO  
DO PLANO DE PROTEÇÃO ANIMAL  
2024

Elaborado por: DBEA	Verificado por: Diretora de Serviços de Proteção Animal	Homologado por: Diretora Geral de Alimentação e Veterinária
------------------------	--	--

## Measures to implemente by the veterinary services at central level:

- Definition of risk criteria to select the broiler farms to be controlled
- Reinforcement of follow-up checks on broiler farms
- Revision of the guide for assessing the welfare parameters of chickens at the slaughterhouse
- Working meetings with private veterinarians assisting the production sector to reinforce the implementation of measures on the farm in the event of repeated relevant DAP results

Evaluation if this actions were done- anual evaluation

Are this actions enough? Evaluation process taking in consideration the monitoring data



	PLANO DE PROTEÇÃO ANIMAL 2022-2025	Página 1 de 130
DSPA / DBEA		Doc. n.º 01/DBEA/PPA/P/2022 Data: Fevereiro 2022 REV: Rev. 2

PLANO DE PROTEÇÃO ANIMAL 2022-2025

ANIMAIS DE INTERESSE PECUÁRIO  
TRANSPORTE  
ABATE



Elaborado por: DBEA	Verificado por: Diretora de Serviços de Proteção Animal	Homologado por: Diretora Geral de Alimentação e Veterinária
------------------------	---	---

# Animal Welfare Plan(PPA)2022- 2025

**Operational objective-** Strengthen the enforcement of the fitness of animals during transport requirements

## Indicators:

-15 per cent increase in the adoption of corrective measures relating to the fitness for transport of animals, compared to the previous year- **controls database**

- 30 per cent reduction in the number of emergency slaughters at the slaughterhouse (animals not fit for transport), compared to the previous year.- **slaughterhouse data**

PLANO DE PROTEÇÃO ANIMAL 2022-2025

ANIMAIS DE INTERESSE PECUÁRIO  
 TRANSPORTE  
 ABATE



# Animal Protection Plan(PPA)2022- 2025

**Operational objective-** Strengthen the enforcement of the fitness of animals during transport requirements

**Indicators:**

-15 per cent increase in the adoption of corrective measures relating to the fitness for transport of animals, compared to the previous year- **Transporters database**

- 30 per cent reduction in the number of emergency slaughters at the slaughterhouse (animals not fit for transport), compared to the previous year.- **slaughterhouse data**

Where to collect data?

Slaughterhouse data database- All the cases of unfit animals at the slaughterhouse are recorded

Abate Sanitário				
Espécie para Abate Sanitário	Nº de Animais	Motivo Abate Sanitário		
Abate Sanitário Reprovados Ante-Mortem				
Espécie Reprovada Ante-Mortem	Nº de Animais	Código da exploração de origem	Hora/Apresentante/Id Animal	Causa de Reprovação Ante-Mortem
Abate Sanitário Reprovados Post-Mortem				
Espécie Reprovada Post-Mortem	Nº de Animais	Código da exploração de origem	Hora/Apresentante/Id Animal	Causa de Reprovação Post-Mortem
Abate Regular Reprovações Parciais				
Especie	Orgão	Nº de Animais	Causa de Reprovação	
Abate de Urgência				
Espécie	Nº de Animais	Motivo de Abate	Transportador	Médico Veterinário
Tipo		Código da exploração de origem		
<ul style="list-style-type: none"> <li>Abate de emergência na exploração</li> <li>Abate de emergência no matadouro (apto para transporte)</li> <li>Abate de emergência no matadouro (não apto para transporte)</li> <li>Abate de urgência no matadouro (acidente na exploração/transporte)</li> <li>Abate de urgência no matadouro (matadouro)</li> <li>Abate de emergência – Touros de lide</li> </ul>		Identificação Animal		
Abate de Urgência Reprovados Ante-Mortem				
Espécie	Nº de Animais	Código da exploração de origem	Hora/Apresentante/Id Animal	Causa de Reprovação



# Animal welfare follow up plan

What actions do we need to implement to achieve the objectives?

## *Measures to implement by the veterinary services at central level:*

DGAV Direção-Geral de Alimentação e Veterinária	PLANO DE ACOMPANHAMENTO DO PLANO DE PROTEÇÃO ANIMAL 2024	Página 1 de 69 Doc. 01/DBEA/PAPPA/2025 Data: Abril 2024
--	---	---

PLANO DE ACOMPANHAMENTO  
DO PLANO DE PROTEÇÃO ANIMAL  
2024

Elaborado por: DBEA	Verificado por: Diretora de Serviços de Proteção Animal	Homologado por: Diretora Geral de Alimentação e Veterinária
------------------------	--	--

- Reinforcement of the controls- Control plan
- Follow-up checks targeting the slaughterhouses with the highest number of cases of unfit for transport
- Follow-up checks targeting holdings of origin of bovine animals not fit for transport
- **Specific training for DGAV official vets on fitness for transport**
- **Establishment of additional requirements relating to fitness for transport under the animal welfare schemes for cattle and pigs**
- Reviewing procedures relating to fitness for transport, reinforcing controls at the slaughterhouse for all animal species - cattle, pigs, sheep, goats and horses
- Training of the farm technical personnel
- **Meetings with the farmers association- Working group with the pig sector**

Evaluation of the compliance of this actions- anual

Are this action enough?

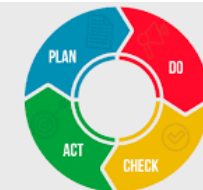

	PLANO DE PROTEÇÃO ANIMAL 2022-2025	Página 1 de 130
DSPA / DBEA		Doc. n.º 01/DBEA/PPA/P/2022 Data: Fevereiro 2022 REV: Rev. 2

PLANO DE PROTEÇÃO ANIMAL 2022-2025

ANIMAIS DE INTERESSE PECUÁRIO  
TRANSPORTE  
ABATE



Elaborado por: DBEA	Verificado por: Diretora de Serviços de Proteção Animal	Homologado por: Diretora Geral de Alimentação e Veterinária
------------------------	---	---

# Animal welfare Plan(PPA) 2022- 2025

**Objective** - Increase the number of retrospective checks on long-distance road journeys to third countries- road journeys to third countries

**Indicator:** Increase the number of retrospective checks on long-term transport by 50 per cent, on long-duration road journeys to third countries- **Controls database**

SITA- National transport database- Transporters authorisations; controls

Início

## Bem vindo ao SITA

### Processos em curso

PEDIDOS DE ALTERAÇÃO DE DADOS 55	PEDIDOS DE AUTORIZAÇÃO EM ANÁLISE 1088	PEDIDOS DE RENOVAÇÃO DE AUTORIZAÇÃO EM ANÁLISE 0	MEIOS DE TRANSPORTE EM ANÁLISE 29
VISTORIAS EM ANÁLISE 0	CONTROLOS EM ANÁLISE 3	CURSOS PARA EMISSÃO CAP 4	

### Controlo de prazos

CERTIFICAÇÕES A EXPIRAR A 30 DIAS 35	SUSPENSÕES DE TRANSPORTADORES A EXPIRAR A 30 DIAS 0	SUSPENSÕES DE AUTORIZAÇÕES A EXPIRAR A 30 DIAS 0	SUSPENSÕES DE MEIOS DE TRANSPORTE A EXPIRAR A 30 DIAS 0
SUSPENSÕES DE CAPS A EXPIRAR A 30 DIAS 0			

### Indicadores de ILDs

ILDs ATIVAS	ILDs SUSPENSAS	ILDs COM VALIDADE A EXPIRAR A 30 DIAS	TOTAL DE VISTORIAS REALIZADAS
-------------	----------------	---------------------------------------	-------------------------------



Início / Controlo a meio de transporte

### Controlo de meio de transporte

Estado

Tipo de relatório \*

**i** Inicial

Por favor seleccione uma opção

- Controlo documental retrospectivo após o final dos transportes de longa duração
- Controlo do BEA durante o transporte rodoviário
- Controlo do BEA para o transporte marítimo (navios gado)
- Controlo do BEA durante o transporte marítimo (contentores)
- Controlo do BEA ao transporte rodoviario durante operação de exportação
- Relatório de exportação INTEGRADO
- Controlo do BEA de transporte aéreo

#### GESTÃO



#### GUARDAR

Guarde o controlo atual sem o submeter. Pode continuar a editar

GUARDAR



#### SUBMETER CONTROLO

Submeta o controlo para validação. Não o pode editar depois.

SUBMETER

VOLTAR

### Controlo de meio de transporte

Estado **Inicial**

Tipo de relatório \*

### FORMULÁRIO

Procurar no formulário

**AUTO PREENCHER** Preencher com "Sim" todos os pontos de controlo.

1 - DADOS GERAIS ⚠

1.1. Data do controlo \*   **! Este campo é obrigatório**

1.2. Motivo do controlo \*  **! Este campo é obrigatório**

1.3. Tipo de controlo  **! Este campo é obrigatório**

1.4. Local de controlo \*  **! Este campo é obrigatório**

1.5. DSAVR \*  **! Este campo é obrigatório**

1.6. Entidade que procedeu ao controlo \*  **! Este campo é obrigatório**

1.7. Agentes/técnicos que procederam ao controlo \*  **! Este campo é obrigatório**



Filtros

**DSAVR**

**Data de submissão** de

até

**Data do controlo** de

até

**Tipos de animais**

contendo

**DSAVR > Nome**

contendo

**Autorização de transportador > Nome**

Controlos a meios de transporte

DSAVR	Data de submissão	Data do controlo	Tipos de animais	DSAVR > Nome	Tipo de registo > Nome	Autorização de transportador > Nome do transportador	> 1.8.2. Matrícula não registado no SITA	> 1.9.2. Número de autorização de transportador não registado no SITA	
DSAVR Centro	09:17 31/01/2025	00:00 31/01/2025		DSAVR Centro	Controlo do BEA durante o transporte rodoviário	Aviários de São Matias-ASM Unipessoal Lda	-	-	
DSAVR Norte	08:40 31/01/2025	15:00 30/01/2025		DSAVR Norte	Controlo do BEA durante o transporte rodoviário	-	R1830BBY	ATES11360004929	
DSAVR Norte	14:13 31/01/2025	11:00 30/01/2025		DSAVR Norte	Controlo do BEA durante o transporte rodoviário	Provara - Comércio De Carnes, Lda	-	-	
DSAVR Norte	11:22 31/01/2025	09:30 30/01/2025		DSAVR Norte	Controlo do BEA durante o transporte rodoviário	AVIBUR- EMPRESA AVICOLA DO CAIMA SA	-	-	

Início / Relatório para a comissão europeia

### Proteção dos animais durante o transporte (por espécie)

Controlos realizados entre as datas:

Data início \*  

Data fim \*  

Tipo de animal	Número de controlos oficiais realizados	Número e categoria de casos de inconformidade						Ações/medidas	
		1.Aptidão dos animais	2.Práticas de transporte, espaço disponível, altura	3.Meios de transporte	4.Água, alimentos, viagem e períodos de repouso	5.Documentos	6.Outros	Administrativas	Judiciais
Aves de capoeira	107	0	2	12	0	17	0	21	0
Ovinos/Caprinos	174	0	1	32	0	1	0	9	0
Bovinos	558	4	42	94	6	38	0	82	0
Suínos	255	3	15	58	60	16	0	64	0
Equídeos	5	0	0	0	0	0	0	0	0
Outros	6	0	0	0	0	1	0	0	0

### CONFIGURAÇÃO

Data mínima para novos controlos  

**GUARDAR**

 DSPA / DBEA	PLANO DE PROTEÇÃO ANIMAL 2022-2025	Página 1 de 130
		Doc. n.º 01/DBEA/PPA/P/2022 Data: Fevereiro 2022 REV: Rev. 2

PLANO DE PROTEÇÃO ANIMAL 2022-2025

ANIMAIS DE INTERESSE PECUÁRIO  
 TRANSPORTE  
 ABATE



Elaborado por: DBEA	Verificado por: Diretora de Serviços de Proteção Animal	Homologado por: Diretora Geral de Alimentação e Veterinária
------------------------	--	--

# PPA- Definition of the controls

- Farms- per specie; transports; slaughterhouse
- Frequency of the controls (higher frequency-higher risk- ex: slaughterhouses), selection of the farms/transports to be controlled based on the risk; check lists to be used; actions in case of non compliance; reporting of the data controls

# PPA - Ruminants

 DSPA / DBEA	PLANO DE PROTEÇÃO ANIMAL 2022-2025	Página 1 de 130
		Doc. n.º 01/DBEA/PPA/P/2022 Data: Fevereiro 2022 REV: Rev. 2

PLANO DE PROTEÇÃO ANIMAL 2022-2025

ANIMAIS DE INTERESSE PECUÁRIO  
 TRANSPORTE  
 ABATE



Elaborado por: DBEA	Verificado por: Diretora de Serviços de Proteção Animal	Homologado por: Diretora Geral de Alimentação e Veterinária
------------------------	---	---

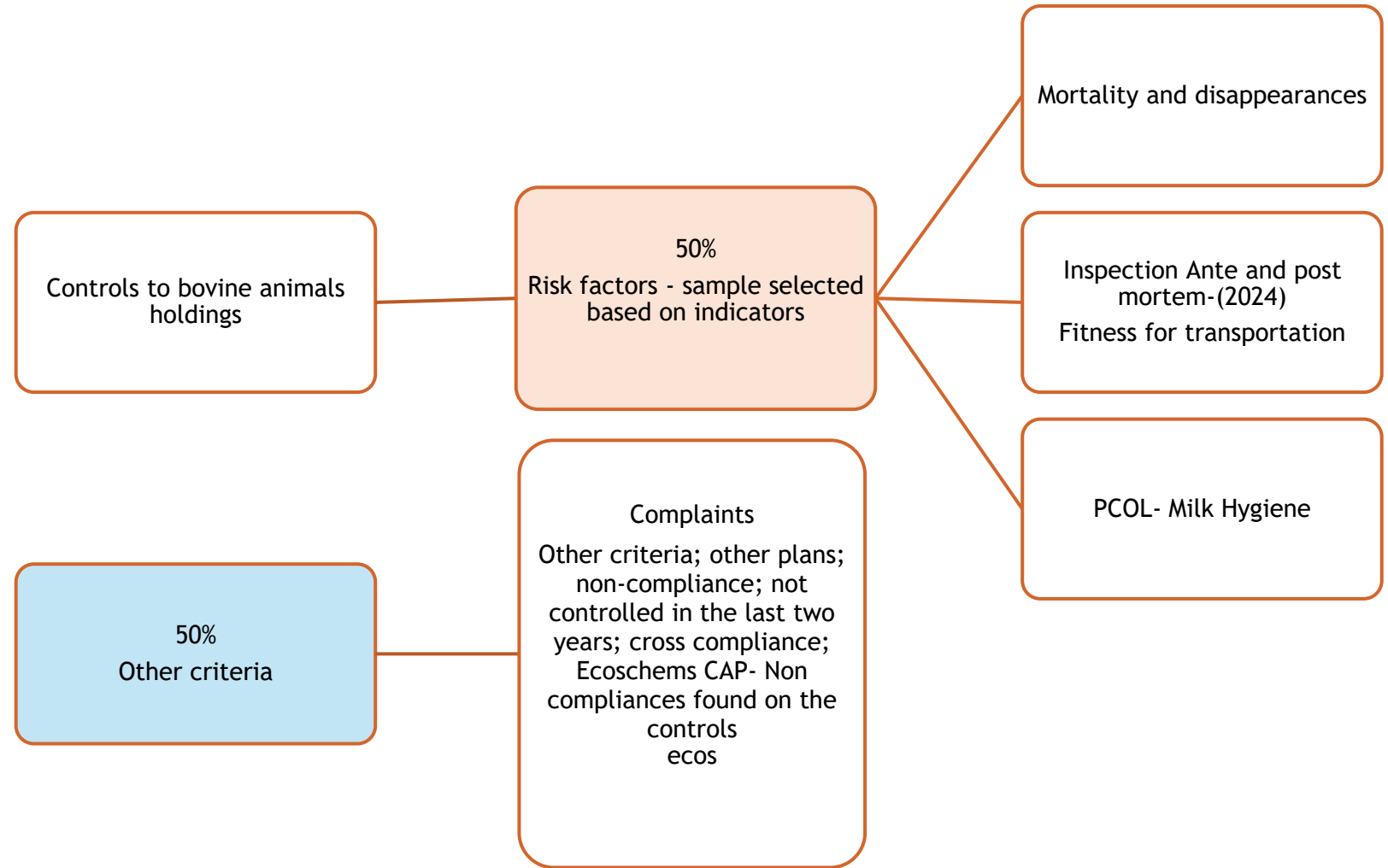

# SIRCA and SNIRA- Ruminants

Details of dead animals (sent to the by-product treatment plant) and missing animals on the holding.

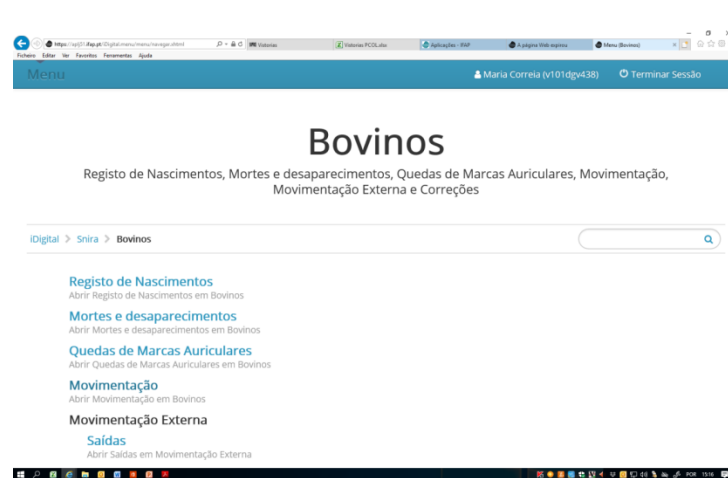

I	Idant	Esp	Inter	Idant	Desaparecimento	Morte_REC	Morte_N_Rec	Taxa de mortalidade
1208	Agpores	R01	9212891	101	5	0	46	54
1219	Agpores	R01	9210730	68	6	0	23	43
1219	Agpores	R01	9219115	412	221	0	18	58
1583	Agpores	R01	9212543	110	101	0	0	92
1461	Agpores	R01	9211895	70	3	0	32	50
1779	Agpores	R01	9214604	52	0	0	24	46
2819	Agpores	R01	9001987	75	0	0	12	43
3121	Agpores	R01	9002561	64	36	0	4	63
3131	Agpores	R01	9002312	151	150	0	0	99
3270	Agpores	R01	9002820	109	23	0	29	43
4334	Alentejo	R01	953208	74	2	30	1	45
4550	Alentejo	R01	950250	209	0	139	0	67
5249	Alentejo	R01	92946	135	2	51	14	50
5677	Alentejo	R01	95240	72	9	32	0	57
7018	Alentejo	R01	95744	56	1	29	0	54
7793	Alentejo	R01	95222	51	44	0	0	86
7813	Alentejo	R01	95048	84	56	6	0	67
8885	Centro	R01	94854	126	0	55	0	44
8894	Centro	R01	94264	146	0	62	0	42
9206	Centro	R01	94234	97	49	1	1	53
9129	Centro	R01	94144	91	82	2	0	90
9339	Centro	R01	9409	137	0	79	0	58
9445	Centro	R01	9411	226	0	102	0	45
10591	Centro	R01	9482	61	0	28	0	46
10597	Centro	R01	9487	205	0	97	0	47
10824	Centro	R01	9488	103	0	48	0	47
10929	LVT	R01	9498	53	0	27	0	51
11669	LVT	R01	9539	183	101	24	0	68
11735	LVT	R01	9583	75	297	20	0	423
11779	LVT	R01	9584	141	0	82	0	58
11792	LVT	R01	9585	283	228	18	0	82
11954	LVT	R01	9588	261	806	192	0	382
12334	Norte	R01	9630	87	0	58	0	67
12544	Norte	R01	9637	88	0	37	0	42
12621	Norte	R01	9638	93	0	47	0	51
12672	Norte	R01	9639	60	0	35	0	58
12770	Norte	R01	9640	92	5	38	0	47
12795	Norte	R01	9641	111	0	49	0	44
12809	Norte	R01	9642	170	0	78	0	46
12861	Norte	R01	9643	53	0	35	0	66

+/- 0%- of mortality  
No. of suspect disappearances



# Birds other than chickens

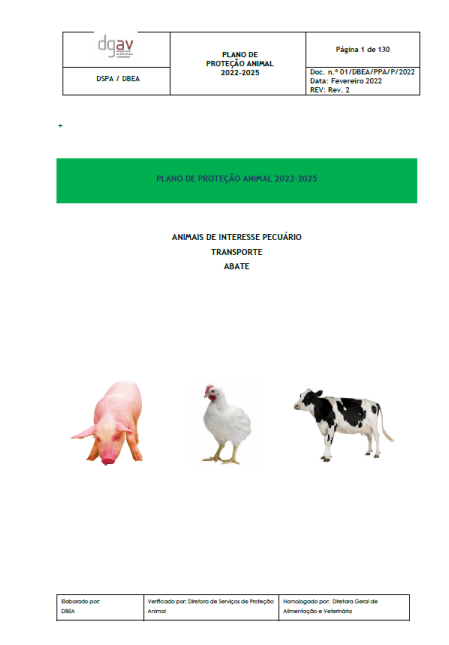

Controls on poultry holdings other than chicken

50%  
Risk factors:  
Ante and post-mortem inspection; holdings with NC  
Non-compliances in terms of animal welfare

50%  
Other criteria: not controlled in the last two years; salmonella programme, cross-compliance, alternative production systems- laying hens

Other species - laying hens, breeding hens, turkeys, ducks

Chickens - results of the chicken welfare assessment system at the slaughterhouse- Farms with the worst results

# Information System of the Plan for the Approval and Control of Establishments - SIPACE

The screenshot displays the SIPACE web application interface. It features a sidebar menu on the left with the word 'Relatórios' (Reports) highlighted. The main content area contains several data entry forms:

- Mortes no Parque:** A table with columns for 'Espécie', 'Nº de animais', 'Nº Transportador', and 'Código da exploração de origem'.
- Abate Regular:** A table with columns for 'Espécie' and 'Nº de Animais'.
- Abate Regular Reprovados Ante-Mortem:** A table with columns for 'Espécie Reprovada Ante-Mortem', 'Nº de Animais', 'Código da exploração de origem', 'Hora/Apresentante/Id Animal', and 'Causa de Reprovação Ante-Mortem'.
- Abate Regular Reprovados Post-Mortem:** A table with columns for 'Espécie Reprovada Post-Mortem', 'Nº de Animais', 'Código da exploração de origem', 'Hora/Apresentante/Id Animal', and 'Causa de Reprovação Post-Mortem'.
- Abate Sanitário:** A table with columns for 'Espécie para Abate Sanitário', 'Nº de Animais', and 'Motivo Abate Sanitário'.
- Abate Sanitário Reprovados Ante-Mortem:** A table with columns for 'Espécie Reprovada Ante-Mortem', 'Nº de Animais', 'Código da exploração de origem', 'Hora/Apresentante/Id Animal', and 'Causa de Reprovação Ante-Mortem'.

	A	B	C	D	E
1	Região Exploração	(Tudo)			
2	DAV Exploração	(Tudo)			
3	NCV	(Tudo)			
4	Matadouro	(Tudo)			
5	Especie	(Itens múltiplos)			
6	ano	2019			
7	DataControlo	(Tudo)			
8					
9	CodigoExploracaoOrigem	MotivoRejeicao	Soma de NumAnimais		
10	VL48B	Peritonite fibrinopurulenta	2		
11		Carnes Traumatizadas	2		
12		Alterações Gerais - Caquexia, Hidroémia	1		
13		Reação Orgânica Geral	1		
14		Pleuropneumonia fibrino-purulenta	1		
15		Pleuropneumonia necrosante	1		
16		Pneumonia Purulenta	1		
17		Outras causas do Útero, Vagina	1		
18		Abcessos Múltiplos	1		
19		Pericardite necropurulenta	1		
20	<b>VL48B Total</b>		<b>12</b>		
21	SRA26	Reação Orgânica Geral	2		
22		Pleuropneumonia fibrino-purulenta	2		
23		Carnes Tóxicas	2		
24		Osteíte purulenta	2		
25		Carnes Repugnantes	1		
26		Pneumonia Purulenta	1		
27	<b>SRA26 Total</b>		<b>10</b>		
28	SP9A6	Osteomielite	3		
29		Artrite Purulenta	2		
30		Pleuropneumonia fibrino-purulenta	1		
31		Broncopneumonia purulenta	1		
32		Osteíte purulenta	1		
33		Endocardite verrucosa	1		
34	<b>SP9A6 Total</b>		<b>9</b>		
35	PTRC55W	Pneumonia Purulenta	2		
36		Neurofibromatose	1		
37		Suspeita de administração medicamentosa	1		

- Results of ante and post mortem inspection - Higher rejection rates (no technopathies); related to Animal Welfare - EX: trauma, cachexia, aerosaculitis, etc. **Only for birds other than chickens**
- Mortality during the transport - **only for birds other than chickens**

# Check lists

## exemple- broiler farms

### DIRECÇÃO DE SERVIÇOS DE SAÚDE E PROTECÇÃO ANIMAL

#### RELATÓRIO DE CONTROLO

#### PROTECÇÃO DOS FRANGOS NOS LOCAIS DE CRIAÇÃO

(Decreto-lei nº 79/2010, de 25 de Junho e Decreto-lei nº 64/2000, de 22 de Abril)

#### 1 – DADOS GERAIS

DSVR \_\_\_\_\_  
Data do controlo \_\_\_\_/\_\_\_\_/\_\_\_\_\_  
Técnicos que procederam ao controlo \_\_\_\_\_

#### 2 – DADOS RELATIVOS À EXPLORAÇÃO

Identificação da exploração \_\_\_\_\_  
Morada \_\_\_\_\_  
Tel: \_\_\_\_\_ Fax: \_\_\_\_\_ NIF: \_\_\_\_\_  
Detentor/integrado \_\_\_\_\_  
Nº de registo/marca \_\_\_\_\_  
Veterinário responsável (quando aplicável) \_\_\_\_\_

#### 3 – RECURSOS HUMANOS

REQUISITOS	Sim	Não	NA
Os animais são tratados por pessoal em nº suficiente (a)			
O pessoal possui capacidades adequadas (a)			
Os detentores possuem formação específica em Bem Estar dos frangos ou experiência profissional reconhecida (1)			

(1) Indique a Entidade que procedeu à formação (Se aplicável) \_\_\_\_\_

#### 4 – INSPECÇÕES

REQUISITOS	Sim	Não	NA
As aves e o equipamento são inspecionados pelo menos duas vezes por dia (a)			
São feitas inspeções técnicas regulares ao sistema de ventilação e aos alarmes (a)			
Há uma boa fonte de luz para a realização das inspeções (a)			
Os frangos gravemente feridos ou que apresentem sinais evidentes de problemas de saúde, recebem tratamento adequado ou são imediatamente eliminados (a)			

# For 2025...

Revising the animal welfare plan based on the results of the evaluation of the PPA 2024:

- Operational objectives
- Follow up actions
- Defining the farms and transports to be controlled

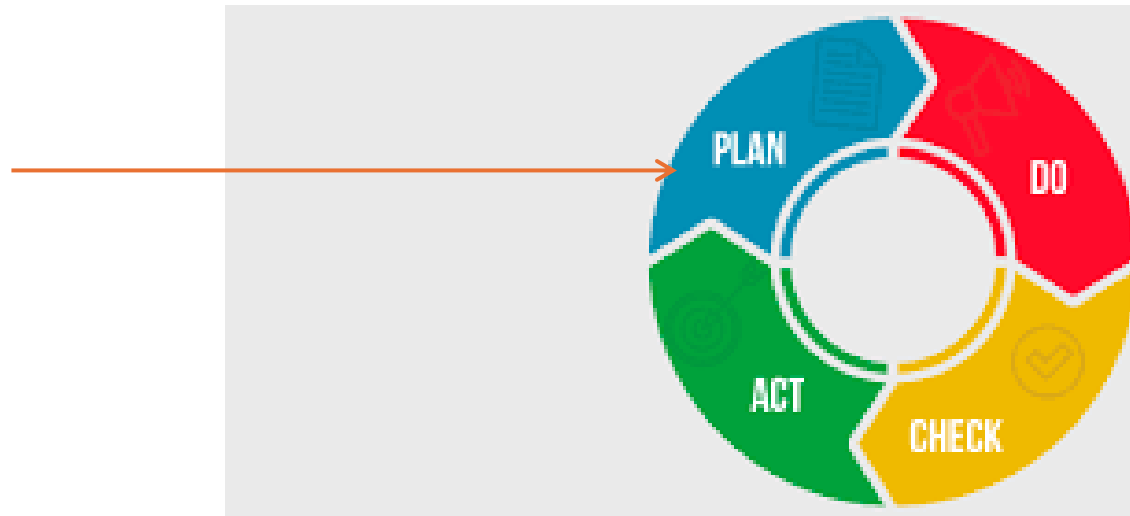

# Challenges on the monitoring and evaluation process

- Definition of the priorities, operational objectives and indicators- They have to be meaningful, realistic and measurable;
- Motivation of all the personnel to achieve the objectives- Veterinary services and operators
- Availability of the data- Implement new IT/Tools systems- Money and human resources;
- Lack of human resources to implement all the actions
- Time for monitoring and evaluation
- Sometimes we cannot see immediate results- in the same year we established the objectives and the actions. Does this mean that we need to revise immediately our objectives, indicators and actions?

## But...

- we are aware that this is an important process to improve animal welfare!!
- It takes time, needs preparation and is a learning process

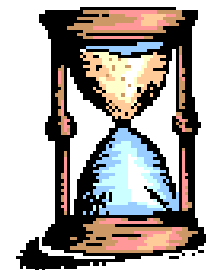

A black and white photograph of several sheep in a pen. The sheep are behind a metal fence made of vertical bars. One sheep in the foreground is looking towards the camera. Another sheep in the background has a tag on its ear. The ground is covered with straw or hay. The text "Thank you!!" is overlaid in the center in a bright yellow font.

Thank you!!