



African swine fever in Germany

21st Meeting of the Standing Group of Experts on African swine fever in Europe

under the GF-TADs umbrella

Bruxelles, Belgium

September 2023

ASF – Overview

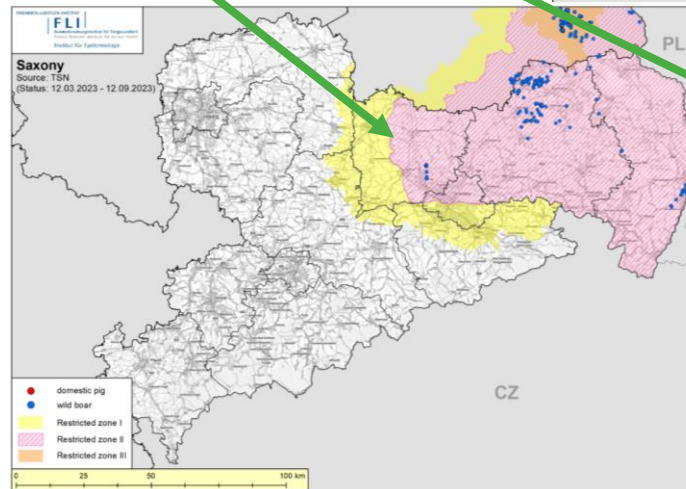
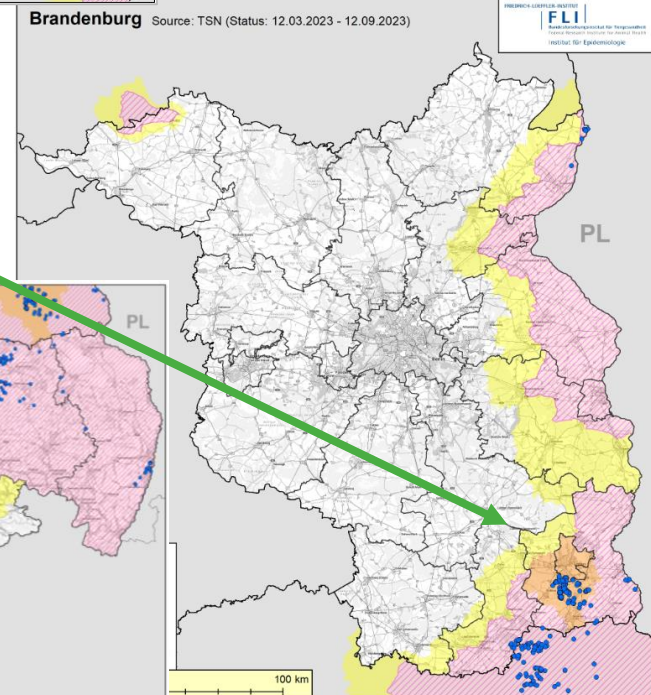
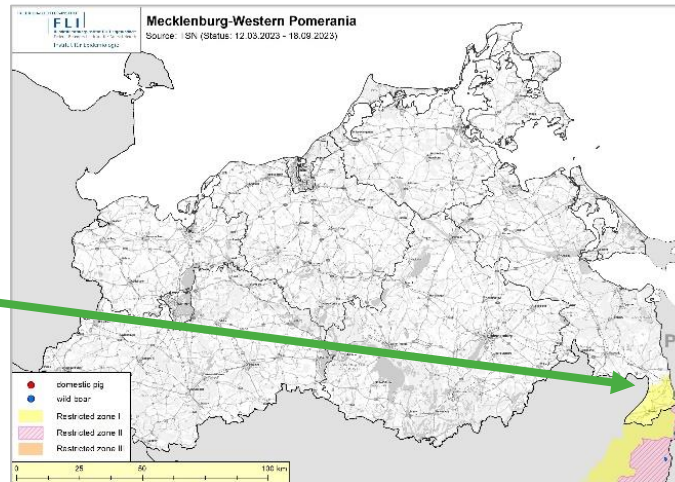
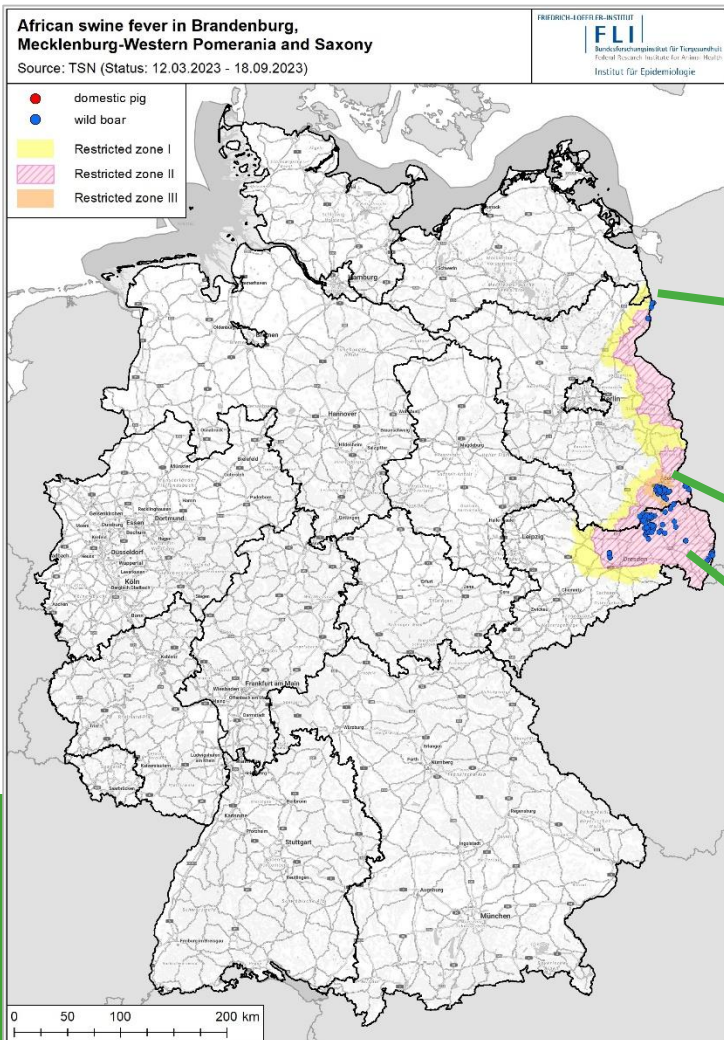

ASF – Overview

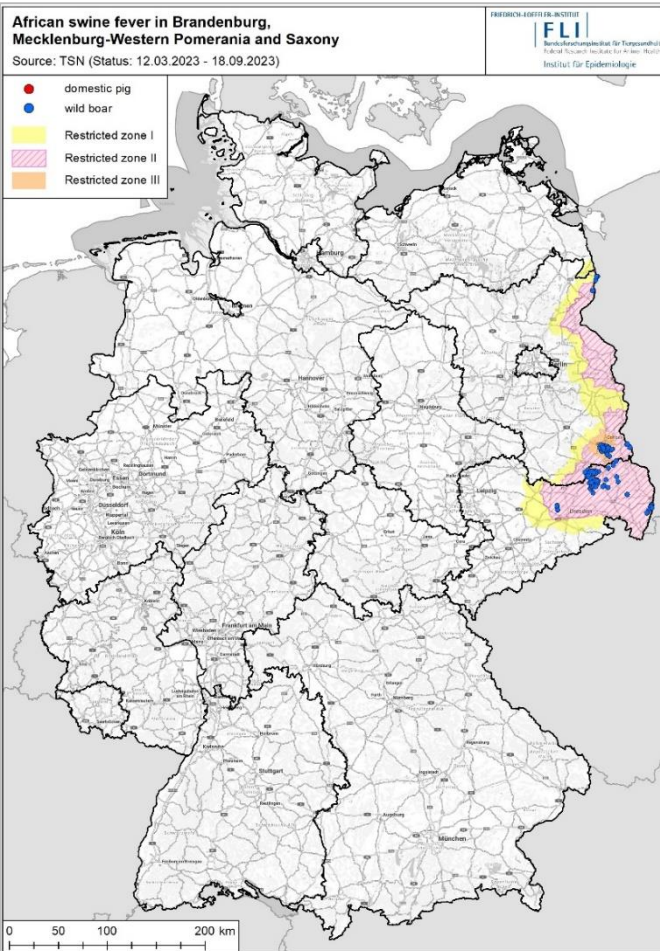

	BB wb	BB dp	SN wb	SN dp	MV wb	MV dp	BW wb	BW dp	NI wb	NI dp	Total
10/09/20- 26/09/23	3.246	5	2.265	0	47	1	0	1	0	1	5.566
26/03/23- 26/09/23	209	0	171	0	0	0	0	0	0	0	380
26/08/23- 26/09/23	35	0	2	0	0	0	0	0	0	0	37

BB: Brandenburg
 SN: Saxony
 MV: Mecklenburg-Western Pomerania
 BW: Baden-Wurttemberg
 NI: Lower Saxony

wb: wild boar
 dp: domestic pigs
 Date: 26/09/2023;
 Time 16:47:00

ASF – Overview: Wild boar

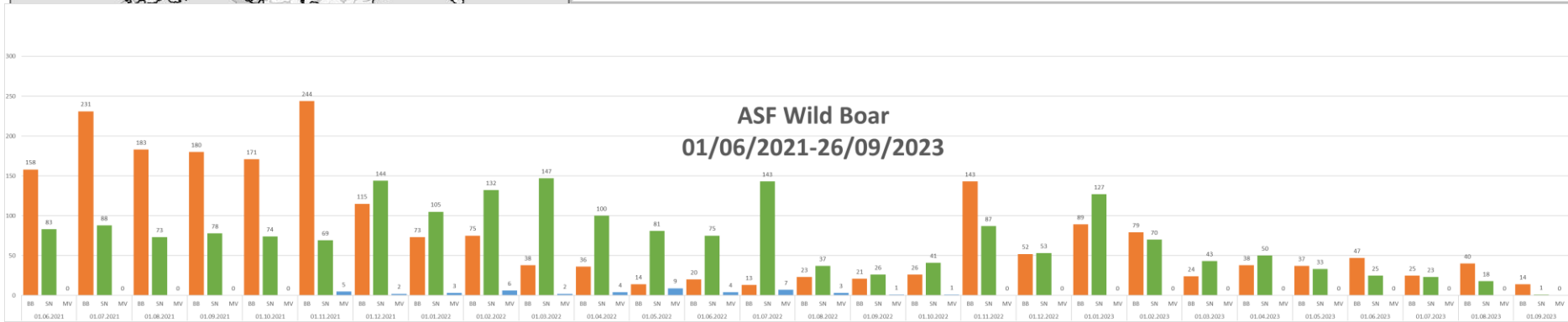
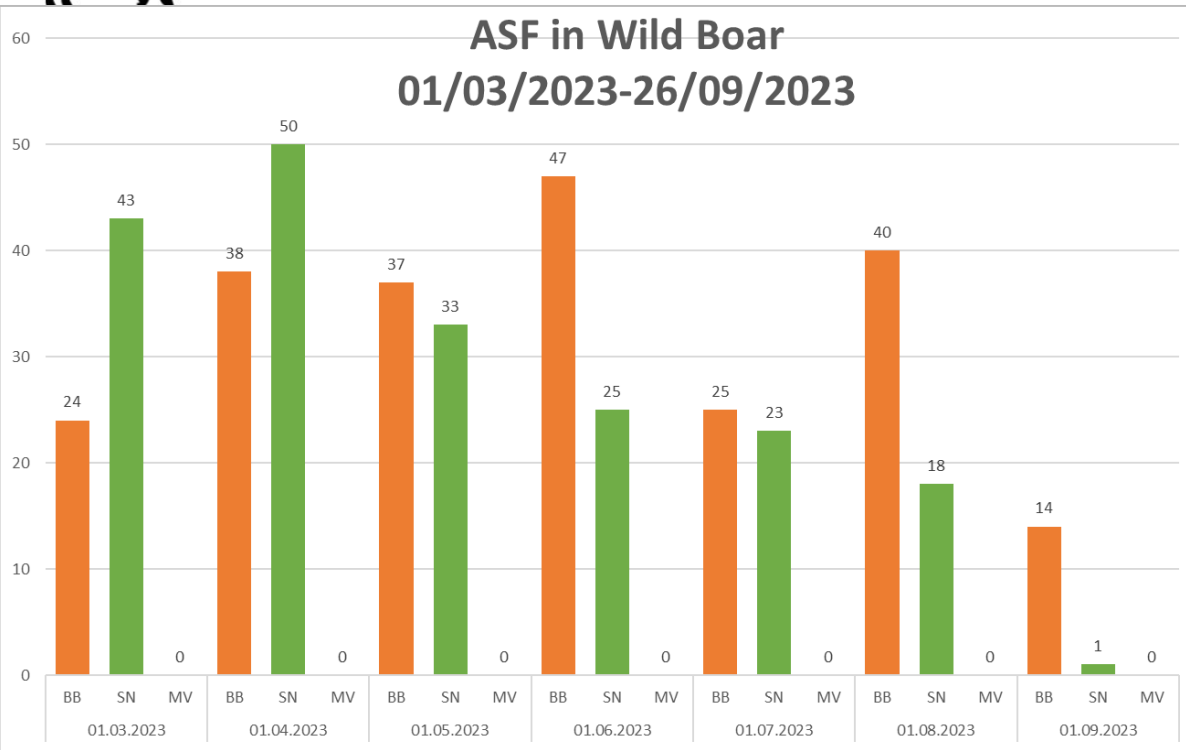
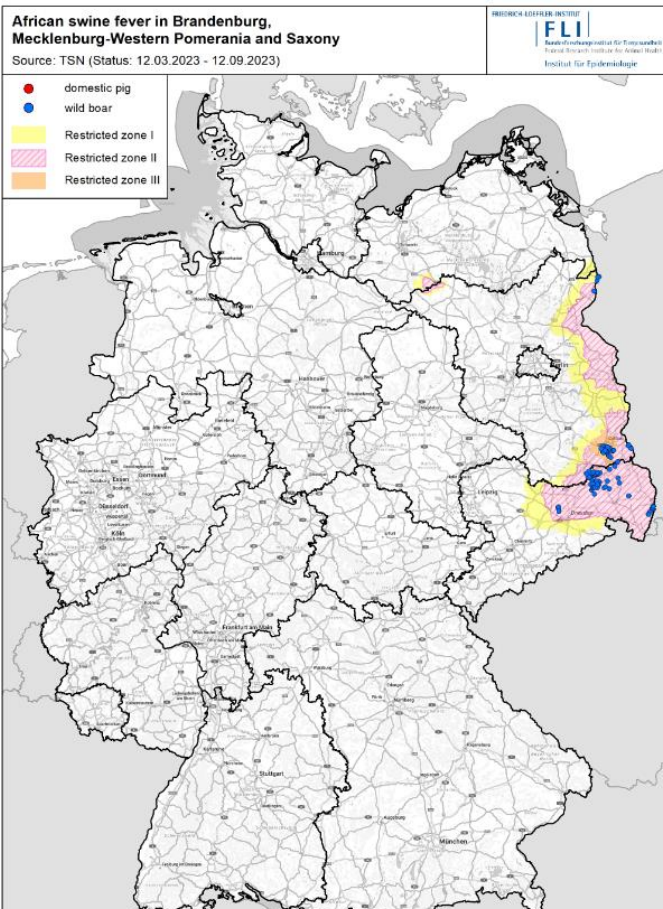

ASF – Overview: Domestic pig

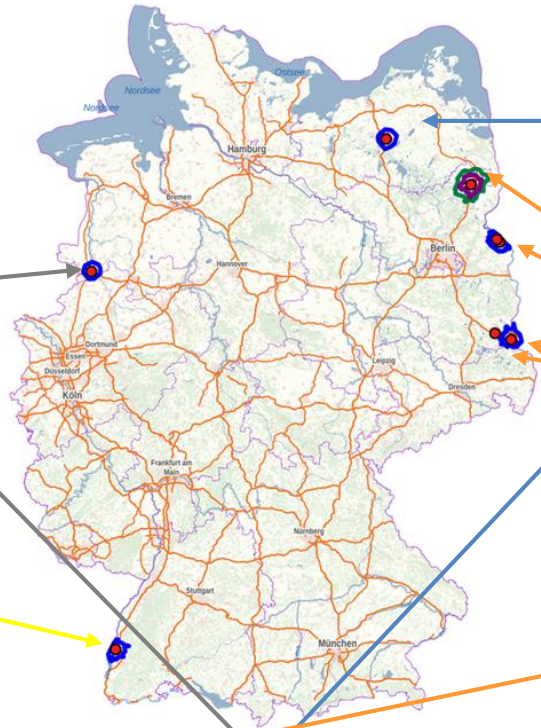
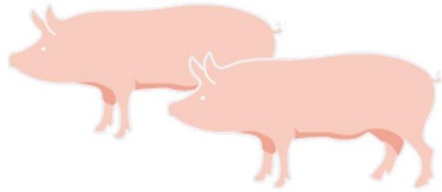

Mecklenburg-Western Pomerania
15/11/2021

Lower Saxony
02/07/2022

Baden-Wuerttemberg
25/05/2022

Brandenburg
28/02/2023
02/07/2022
17/07/2021
15/07/2021
15/07/2021

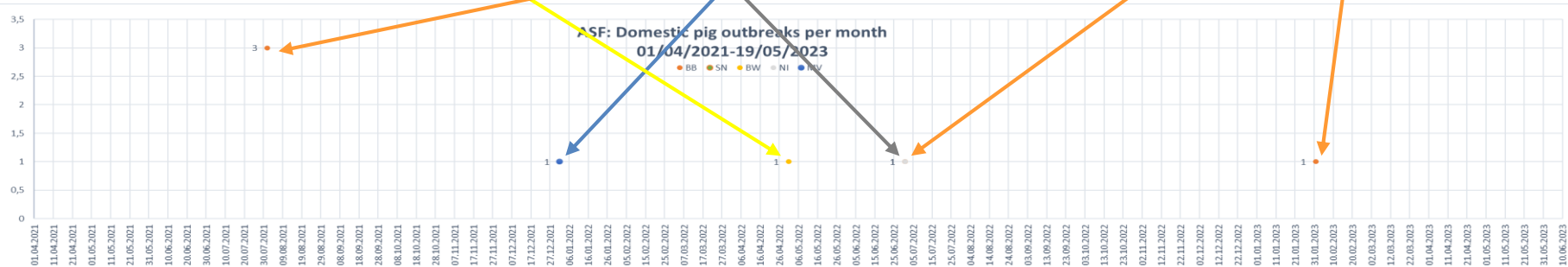

ASF: Measures

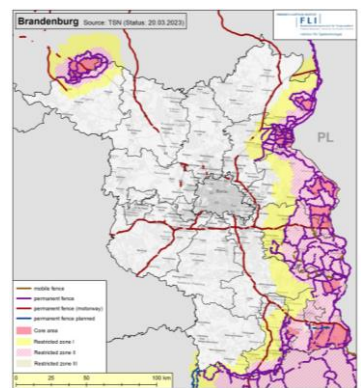

Achtung: Afrikanische Schweinepest!
Bitte werfen Sie Speisereste nur in verschließbare Müllbehälter!

Deutschland: **Warning!** **Warning!**

Attention! **Warning!**

Let op! **Warning!**



Legal Framework / Preparation / Databases

ASF – Measures: Carcass searches

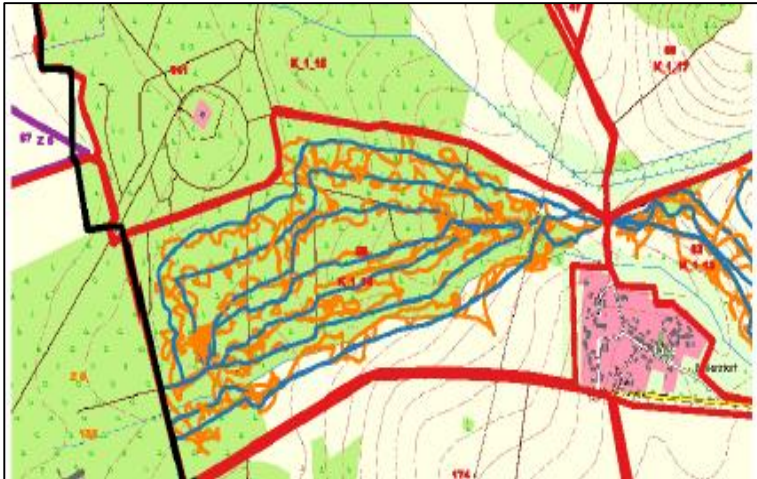
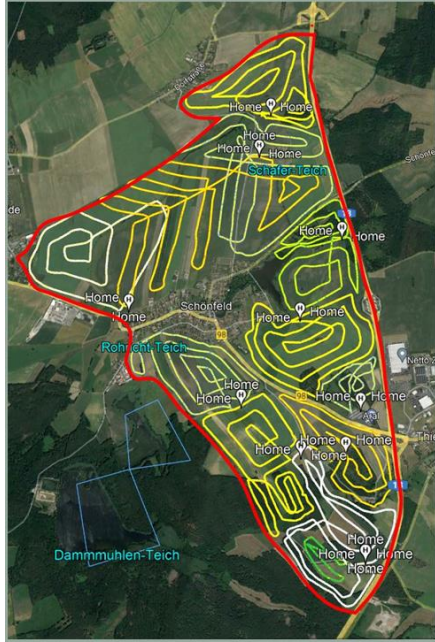

ASF – Carcass Searches

Measures: Carcass searching example

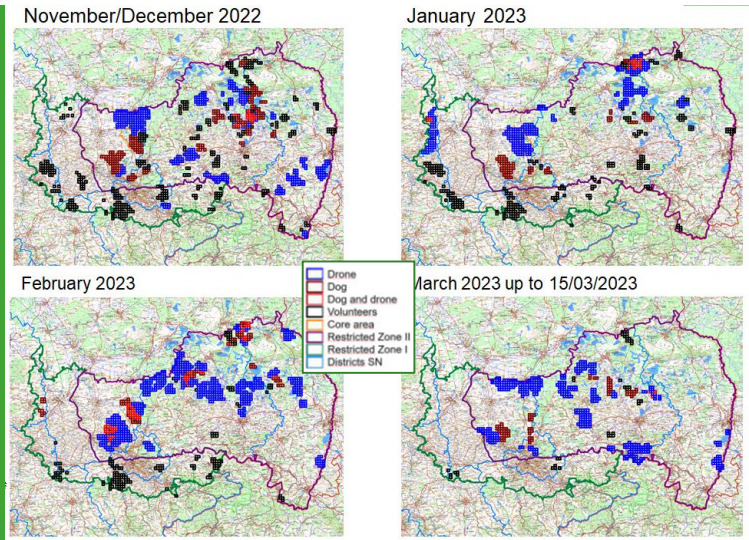

Month/ Year	Volunteers/ authorities		Dog Teams		Drones		TOTAL	
	2022	2023	2022	2023	2022	2023	2022	2023
01	912	420	223	182	503	374	1.638	976
02	1182	204	112	284	447	791	1.741	1.279
03	839	46	367	108	245	437	1.451	591
04	833		244		179		1.256	
05	727		85		23		835	
06	755		156		482		1.393	
07	807		75		428		1.310	
08	1.747		217		301		2.265	
09	496		310		624		1.430	
10	485		273		595		1.353	
11	356		341		458		1.155	
12	476		130		7		613	
SUM	9.615	670	2.533		4.292	1.602	16.440	2.846

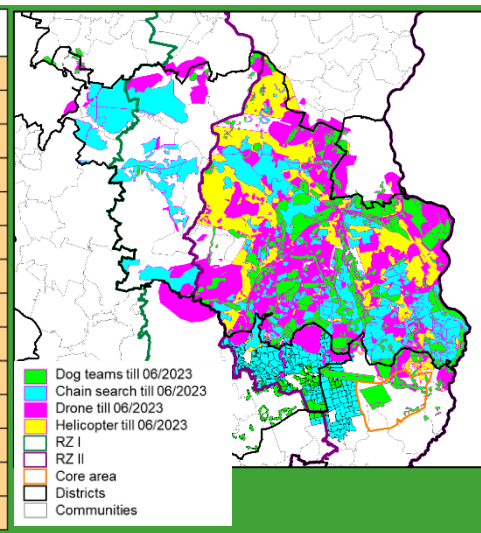

	Carcass searches		human chains		drones	
	Missions	Search performance in km ²	Missions	Search performance in km ²	Missions	Search performance in km ²
MV						
TOTAL	2.713	4.069,5	57	122,89	102	634



ASF – Carcass Searching with dogs

- area performance: 50-75 hectare/day/dog team
- usually two teams work together (2 dogs + 2 dog handlers), all teams are equipped with GPS
- i.e. Saxony: 70 dog teams bound by contract (one team from Austria); BB trained 101 dog teams; 65 dog teams are active right now
- dog team operations are coordinated centrally according to priority
- dogs were trained and qualified in 30-day-courses
- Western ASF outbreak line is searched regularly and intensively

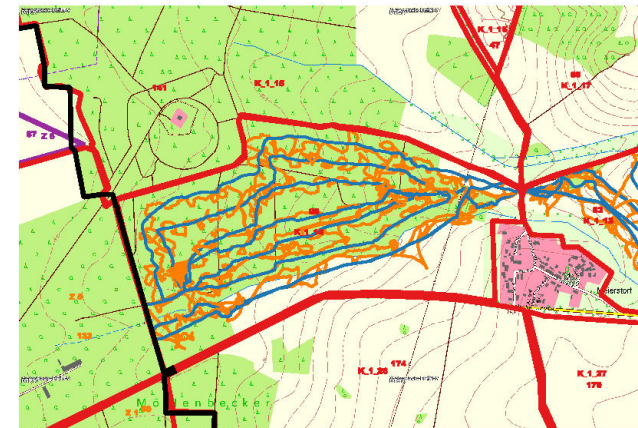

ASF – Carcass searches with drones

- area performance: 300-1000 hectare/day
 - significantly higher area performance than with dogs
- well suited for areas difficult to access (e.g. reed) / areas with a ban on entering / open areas
- additionally assessment of wild boar population - for the planning of hunts
- 5 teams per operation day available

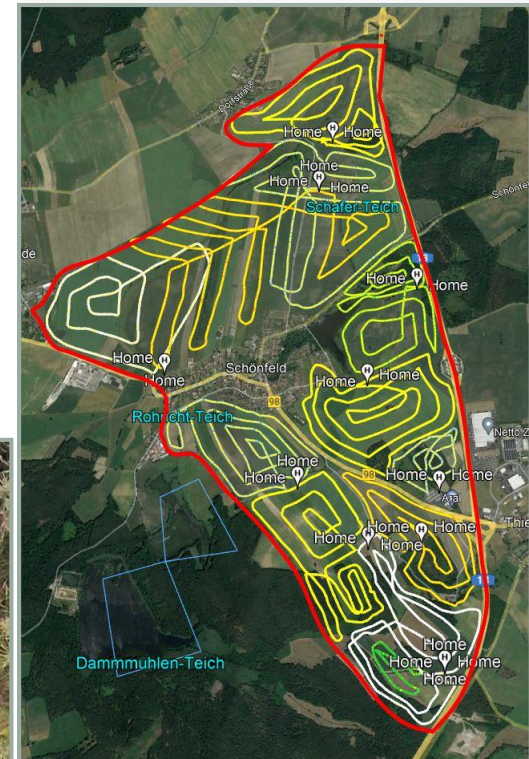

ASF – Carcass Searches

Biosecurity:

Recovery and Disposal

Equipment recovery team and disinfection on-site



ASF – Carcass Searches

Biosecurity: Recovery and Disposal –
Cleaning/Disinfection of Equipment, Animals and Disposal



ASF – Stakeholders

Hunters

Farmers

Veterinarians

ASF – Stakeholders

Tourist attraction operators

Animal rights activists

National Parks/Reserves

Hunters

environmentalists

Workers

Tourists

Hikers/Bikers/Nature lovers

Farmers

Veterinarians

Restaurant owners

Zoo/Animal park keepers

Hoteliers

Food Industry

Researchers/Laboratories



ASF – Information Campaigns

- www.bmel.de/asp
- <https://tsis.fli.de/>
- <https://www.fli.de/de/aktuelles/tierseuchengeschehen/afrikanische-schweinepest/>
- <https://msgiv.brandenburg.de/msgiv/de/themen/verbraucherschutz/veterinaerwesen/tierseuchen/afrikanische-schweinepest/>
- <https://www.sms.sachsen.de/afrikanische-schweinepest-asp.html>



ASF – Information Campaigns

Bundesministerium für Ernährung und Landwirtschaft

Achtung: Afrikanische Schweinepest!

Bitte werfen Sie Speisereste nur in verschlossene Müllbehälter!



Achtung!
Das Bundesministerium für Ernährung und Landwirtschaft der Bundesrepublik Deutschland informiert:
Seit 2007 breitet sich die hochansteckende Afrikanische Schweinepest in Europa aus und bedroht Millionen Haus- und Wildschweine. Lebensmittel können diese, für den Menschen ungefährliche, Krankheit übertragen.
Bitte werfen Sie Speisereste nur in verschlossene Müllbehälter!

Uwaga!
Federalne Ministerstwo Żywności i Rolnictwa Republiki Federalnej Niemiec informuje:
Od roku 2007 na terenie Europy rozprzestrzenia się w wysokim stopniu zakaźna choroba - afrykański pomór świni - stanowiąc zagrożenie dla milionów zwierząt hodowlanych i zwierząt dzikich oraz pogłowia łowieckiego. Ta choroba może być przenoszona także przez żywność.
Proszę uważać i wyrzucać resztki żywności wyłącznie do zamkniętych pojemników na śmieć i odpady!

Atenție!
Ministerul Federal al Alimentației și Agriculturii al Republicii Federale Germania informează:
Din anul 2007 se răspândește în Europa pesta porcină africană extrem de contagioasă care amenință milioane de porci domestici și sălbatici. Prin alimente se poate transmite această boală care poate omorâ un porc într-o zi.
De aceea vă rugăm să aruncați resturile alimentare doar în recipientele de gună care pot fi închise!

Pozor!
Správny ministerstvo pre výživu a zemědělství Spolkové republiky Německo informuje:
Od roku 2007 se v Evropě rozšiřuje velmi nákalivá afričká zvěřinová pohřba zakažná choroba, která ohrožuje miliony domácích i divokých prasat. Tato nemoc, která není pro lidi nebezpečná, se přenáší potravou.
Odhazujte zbytky, zbytky potravin pouze do uzavíratelných nádob na odpady!

Внимание!
Информация Федерального министерства продовольствия и сельского хозяйства Федеративной Республики Германия:
С 2007 года в Европе распространяется очень заразная африканская чума свиней, представляющая угрозу для миллионов домашних и диких свиней. Это заболевание может передаваться через продукты питания.
Пожалуйста, правильно выбрасывайте остатки пищи только в закрытые мусорные контейнеры!



bmel.de/asp

Schutz vor Tierseuchen im Stall

Maßnahmen der Schweinehaltungshygieneverordnung umsetzen

Stufe 1 Was gilt für alle Betriebe?

Ein Schild „Schweinebestand – für Unbefugte Betreten verboten“ muss angebracht sein.
Der Stall muss ausbruchssicher sein.

Schutzguss muss gereinigt und desinfiziert werden können.

Ein Wasserabfluss muss vorhanden sein.

Stufe 2 Zusätzliche Anforderungen bei Betrieben der zweiten Stufe

→ 20 – 700 Mastschweine oder 3 – 150 Zuchttauen oder 3 – 100 Zuchttauen zusammen mit anderen Schweinen

- Verrichtungen zur Reinigung und Desinfektion
 - der Ställe und der Räder von Fahrzeugen
 - des Schuhgusses an Ein- und Ausgängen der Ställe
 - zusätzliche Anforderungen an die Reinigung und Desinfektion von Gegenständen und Räumen
- Umkleide, Räume oder geschlossene Behälter für Futter sowie eine befestigte Verladeeinrichtung
- Einwegkleidung für Betriebsfremde
- Verschleißbarer, leicht zu reinigerender und desinfizierender Kadaverbehälter, der entleert werden kann, ohne dass dazu das Betriebsgelände betreten werden muss
- Futter und Einstreu „wildschweinsicher“ lagern
- Schädnagerbekämpfung
- Besondere Anforderungen an die Lagerung von Dung und Gülle
- Zusätzliche Dokumentationspflichten zu Todesfällen, Aborten und Totgeburten

Stufe 3 Zusätzliche Anforderungen bei Betrieben der dritten Stufe

→ mehr als 700 Mastschweine oder mehr als 150 Zuchttauen oder mehr als 150 Zuchttauen zusammen mit anderen Schweinen

- Entfrierung des Betriebsgeländes
 - Untergliederung der Ställe in Stallabteilungen, in gemischten Betrieben: Trennung der Zucht- und Mastschweine
 - Isolierstall für Neuzugänge
- Stallnaher Umkleeraum als Schweine mit Wasseranschluss zur Reinigung von Schuhwerk und Handwaschbecken
- Zwängender Kleidungswechsel beim Betreten und Verlassen des Stalles
- Besondere Hygieneanforderungen an den Transport

Bundesministerium für Ernährung und Landwirtschaft

bmel.de/asp

Ausbreitung der Afrikanischen Schweinepest in Deutschland verhindern

Was können Jäger tun?



Verstärkte Bejagung ist eine Reduktionsmaßnahme gegen die Ausbreitung der Seuche.

bmel.de

Afrikanische Schweinepest in Deutschland verhindern

Was können Jäger tun?



Auf Fallwild achten

Proben nehmen und Veterinäramt kontaktieren

bmel.de

- ✓ Brochures in many languages: english, french, bulgarian, greek, ...
- ✓ Advertisements for travelers in newspapers/ travelling plans of „Deutsche Bahn“
- ✓ Distribution via German embassies

ASF – Information Campaigns

Hinweise für Schweinehalter zum Schutz vor Tierseuchen

- Kontakt zu Wildschweinen vermeiden!
- Einstreu und Futter unzugänglich für Wildschweine lagern!
- Verfüttern von Köcheln und Speiseabfällen ist VERBOTEN!
- Kein Verfüttern von Grünfütter!
- Regelmäßige Schädlings- und Schädnagerbekämpfung!
- Bei Fieber und plötzlichen Veränderungen sofort Tierarzt informieren!
- Zubritt von Personen nur wenn unvermeidbar!
- Schuh- und Kleidungswechsel bei Betreten des Stalles!
- Regelmäßige Reinigung und Desinfektion von Stall, Gerätschaften und Fahrzeugen!
- Verendete Tiere müssen über die Tierkörperbeseitigung entsorgt werden!

T\$K | SÄCHSISCHE TIERSEUCHENKASSE
STAATSMINISTERIUM FÜR SOZIALES UND GESELLSCHAFTLICHEN ZUSAMMENHALT | Freistaat SACHSEN

SCHWEIN GEHABT
...DASS ES EUCH JÄGER GIBT UND IHR HELFT,
DIE AFRIKANISCHE SCHWEINEPEST ZU BEKÄMPFEN.

BIOSICHERHEITSMASSNAHMEN FÜR JÄGER

Herausgeber und Redaktion:
Sächsisches Staatsministerium für Soziales und Gesellschaftlichen Zusammenhalt
Albtersstraße 10, 01097 Dresden
E-Mail: redaktions@sms.sachsen.de
www.sms.sachsen.de
facebook.com/SozialministeriumSachsen
twitter.com/sms_sachsen
instagram.com/sms_sachsen

Starbete Über uns

BMEL @bmel

Die Afrikanische #Schweinepest ist in Osteuropa noch akut. Unsere Bitte an alle, die gerade dort #Urlaub machen:

Entsorgen Sie mitgebrachte Fleisch- und Lebensmittelreste auf Parkplätzen in Deutschland nur in geschlossenen Tonnen.

Mehr => bmel.de/goto?id=4969494

#ASP #Ferien

Achtung: Afrikanische Schweinepest!

Bitte werfen Sie Speisereste nur in verschlossene Müllbehälter!

02:15 - 21. Juli 2019

ES GEHT UM DIE WURST!

AFRIKANISCHE SCHWEINEPEST VERHINDERN!

STAATSMINISTERIUM FÜR SOZIALES UND GESELLSCHAFTLICHEN ZUSAMMENHALT | Freistaat SACHSEN

ARME SAU! BIEDNA SWINIA! CHUDÁK! ГОРКО ПРАСЕ! POOR PIG!

AFRIKANISCHE SCHWEINEPEST VERHINDERN!
AFRYKAŃSKI POMÓR SWIN ZAPOBIEĆ!
AFRICKY MOR PRASAT ZABRÁNÍ!
АФРИКАНСКА ЧУМА ТО СВИНЕТЕ ПРЕДОТВАРЯВА!

STAATSMINISTERIUM FÜR SOZIALES UND GESELLSCHAFTLICHEN ZUSAMMENHALT | Freistaat SACHSEN

Afrikanische Schweinepest in Deutschland verhindern

Was können Jäger tun?

Auf Fallwild achten

Proben nehmen und Veterinäramt kontaktieren

bmel.de

ARME SAU!

AFRIKANISCHE SCHWEINEPEST VERHINDERN!

KADAVER MELDEN: 112

STAATSMINISTERIUM FÜR SOZIALES UND GESELLSCHAFTLICHEN ZUSAMMENHALT | Freistaat SACHSEN

Die Afrikanische Schweinepest – Hygieneregeln für die Jagd

MV tut gut.

Bundesministerium für Ernährung und Landwirtschaft

Tierseuchen

Afrikanische Schweinepest (ASP): BMEL bittet um Wachsamkeit und Vorbeugung

Die Afrikanische Schweinepest (ASP) ist ein für Menschen tödliches Tier- und Wildtier-Erkrankungserreger und kann auch Schweine tödlich erkranken lassen. Die ASP ist eine hoch ansteckende Tierseuche, die durch Wildschweine, Wildkanarienvögel, Wildschweine und Wildkanarienvögel übertragen werden kann.

Thank you for your attention!

Contact:

Federal Ministry of Food and Agriculture
Directorate 3
Division 323 – Animal Diseases - EU-Trade, International Affairs, Crises Centre
323@bmel.bund.de

Desk Officer:
Gunda Lubek
323@bmel.bund.de
www.bmel.de

<p>Ausbreitung der Afrikanischen Schweinepest in Deutschland verhindern</p> <p>Was sollten Jagdreisende in ASP-Risikogebiete in Osteuropa beachten?</p>  <p>Alle Gegenstände, die mit Wildschweinen in Kontakt gekommen sein können, gründlich reinigen und desinfizieren.</p> <p>bmel.de</p>	<p>Ausbreitung der Afrikanischen Schweinepest in Deutschland verhindern</p> <p>Was können Jäger tun?</p>  <p>Verstärkte Bejagung ist eine Reduktionsmaßnahme gegen die Ausbreitung der Seuche.</p> <p>bmel.de</p>	<p>Ausbreitung der Afrikanischen Schweinepest in Deutschland verhindern</p> <p>Was sollten Jagdreisende in ASP-Risikogebiete in Osteuropa beachten?</p>  <p>Keine Einfuhr von Teilen und Erzeugnissen von Schwarzwild.</p> <p>bmel.de</p>
<p>Ausbreitung der Afrikanischen Schweinepest in Deutschland verhindern</p> <p>Für Menschen und Haustiere ist ASP nicht gefährlich</p>  <p>Keine Ansteckung über Kontakt mit Schweinen oder durch Verzehr von Schweinefleisch</p> <p>bmel.de</p>	<p>Ausbreitung der Afrikanischen Schweinepest in Deutschland verhindern</p> <p>Was können Jäger tun?</p>  <p>Auf Fallwild achten Proben nehmen und Veterinäramt kontaktieren</p> <p>bmel.de</p>	<p>Ausbreitung der Afrikanischen Schweinepest in Deutschland verhindern</p> <p>Worauf Landwirte achten sollen</p>  <p>Kontakt von Haus- zu Wildschweinen vermeiden Keine Speise-/Küchenabfälle verfüttern Schädlinge bekämpfen</p> <p>bmel.de</p>
<p>Ausbreitung der Afrikanischen Schweinepest in Deutschland verhindern</p> <p>Wildschweine vor ASP schützen</p>  <p>Fleisch und Lebensmittelreste in verschließbaren Tonnen entsorgen</p> <p>bmel.de</p>	<p>Ausbreitung der Afrikanischen Schweinepest in Deutschland verhindern</p> <p>Fleisch und Fleischerzeugnisse aus Nicht-EU-Ländern dürfen nicht mitgebracht werden.</p>  <p>bmel.de</p>	<p>Ausbreitung der Afrikanischen Schweinepest in Deutschland verhindern</p> <p>Worauf Landwirte achten sollen</p>  <p>Reinigung und Desinfektion Desinfektionsmatten Zugangsbeschränkung Schutzkleidung</p> <p>bmel.de</p>

Pictures owned by
BMEL
Brandenburg
Saxony
Mecklenburg Western Pomerania
ProSchutz GmbH

www.bmel.de
[@bmel](https://twitter.com/bmel)
[@Lebensministerium](https://www.instagram.com/Lebensministerium)